

World-class supplier of plastic parts for automotive appliances

全球一流的汽车电器塑料件供应商

2023
General Catalogue
产 品 目 录

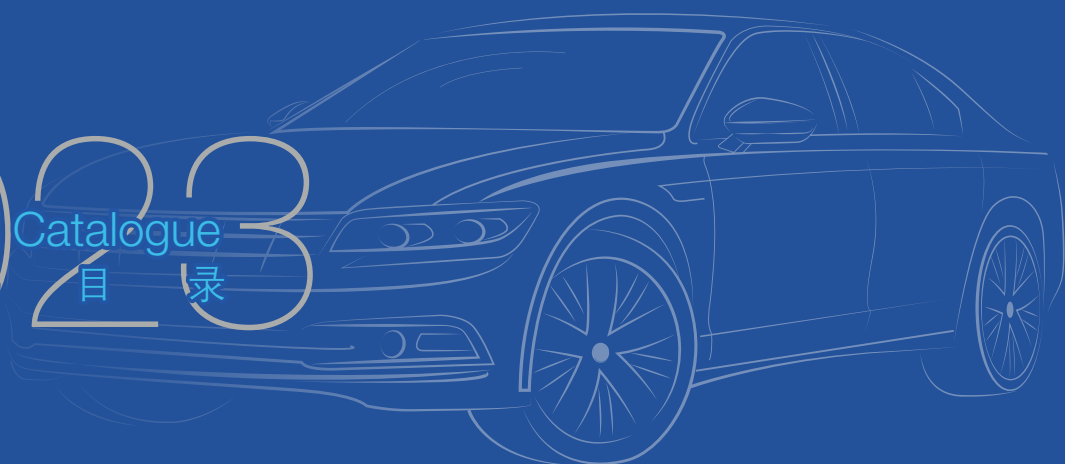

OEM



目录Contents



扎带 Cable Ties	11	支架 Cable Channels	113
杉树型扎带 Fir Tree Clip	13		
箭头型扎带 Arrowhead Clip	22	动力电池包塑件 Power Battery Pack Plastic Parts	119
螺柱卡扎带 Stud Clip	37		
钣金卡扎带 Edge Clip	43	内饰卡扣 Interior Trim Parts	122
管卡扎带 Pipe Clip	47		
特殊扎带 Other Clip	51	商用车防火墙盒 Commercial Vehicle Firewall Boxes	137
普通扎带 Cable Clip	54		
防水型扎带 Sealed Clip	55	燃油箱塑料零部件 Fuel System Parts	140
卡扣 Clips	59		
绑带式卡扣 Bundling Clip	59	特殊工艺品 Special Craft Products	144
管卡 卡箍式卡扣 Pipe Clip Clamping Clip	84		
连接器卡扣 Connector Clip	96	附录--数字索引 Numerical Index	146
防水型卡扣 Sealed Clip	108		





杉树型扎带

杉树型扎带插入力小、固定牢靠，适用的钣金厚度范围更广，可用于盲孔；圆盘设计可调节扎带各方向压力，有效减少灰尘、污垢和水气进入。

Fir Tree Clip tie with low insertion force and firm fixation, applicable to a wider range of sheet metal thickness, can be used for blind holes; The disc design can adjust the pressure of the tie in all directions, effectively reducing the entry of dust, dirt and moisture.

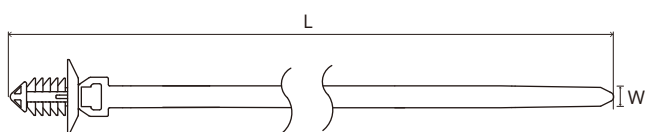

序号 No.	物料号 Part No.	颜色 Color	长度 Length (mm)	宽度 Width (mm)	偏置距离 Offset Length (mm)	适配孔径 Fit Hole (mm)	钣厚 Panel Thickness (mm)	适配管径 Pipe (mm)	捆扎直径 Diameter (Ø)	材料 Material	耐温等级 Temperature (°C)	包装数量 Quantity	备注 Note
1	PP9110901	灰色	150.0	5.0	/	5.8-6.2	0.8-4.0	/	3-35	PA66	-40°C to +125°C	500*20	



2	PP9103001	白色	160.0	5.0	/	6.4-6.8	0.8-2.0	/	1-35	PA66	-40°C to +125°C	300*20	
3	PP9103002	黑色	160.0	5.0	/	6.4-6.8	0.8-2.0	/	1-35	PA66	-40°C to +125°C	300*20	



4	PP9106301	黑色	170.0	4.8	/	6.4-6.6	0.6-5.0	/	1.5-43	PA66	-40°C to +125°C	400*20	
---	-----------	----	-------	-----	---	---------	---------	---	--------	------	-----------------	--------	--



序号 No.	物料号 Part No.	颜色 Color	长度 Length (mm)	宽度 Width (mm)	偏置距离 Offset Length (mm)	适配孔径 Fit Hole (mm)	板厚 Panel Thickness (mm)	适配管径 Pipe (mm)	捆扎直径 Diameter (Ø)	材料 Material	耐温等级 Temperature (°C)	包装数量 Quantity	备注 Note
5	PP9111001	黑色	205.0	5.3	/	6.35-6.8	0.7-7.0	/	2-45	PA66	-40°C to +125°C	600*8	
6	PP9111002	黑色	205.0	5.3	/	6.35-6.8	0.7-7.0	/	2-45	PA46	-40°C to +150°C	600*8	



序号 No.	物料号 Part No.	颜色 Color	长度 Length (mm)	宽度 Width (mm)	偏置距离 Offset Length (mm)	适配孔径 Fit Hole (mm)	板厚 Panel Thickness (mm)	适配管径 Pipe (mm)	捆扎直径 Diameter (Ø)	材料 Material	耐温等级 Temperature (°C)	包装数量 Quantity	备注 Note
7	PP9113301	黑色	200.0	4.3	/	6.35-6.85	0.7-3.0	/	2-45	PA66	-40°C to +125°C	300*20	



序号 No.	物料号 Part No.	颜色 Color	长度 Length (mm)	宽度 Width (mm)	偏置距离 Offset Length (mm)	适配孔径 Fit Hole (mm)	板厚 Panel Thickness (mm)	适配管径 Pipe (mm)	捆扎直径 Diameter (Ø)	材料 Material	耐温等级 Temperature (°C)	包装数量 Quantity	备注 Note
8	PP9109701	黑色	210.0	4.8	/	6.0-7.0	0.7-6.0	/	2-45	PA66	-40°C to +125°C	2500*2	
9	PP9109703	黑色	210.0	4.8	/	6.0-7.0	0.7-6.0	/	2-45	PA66	-40°C to +125°C	2500*2	V2阻燃扎带



序号 No.	物料号 Part No.	颜色 Color	长度 Length (mm)	宽度 Width (mm)	偏置距离 Offset Length (mm)	适配孔径 Fit Hole (mm)	板厚 Panel Thickness (mm)	适配管径 Pipe (mm)	捆扎直径 Diameter (Ø)	材料 Material	耐温等级 Temperature (°C)	包装数量 Quantity	备注 Note
10	PP9114101	黑色	180.0	5.3	/	6.4-7.0	0.8-4.5	/	1-45	PA66	-40°C to +125°C	400*20	
11	PP9114102	黑色	180.0	5.3	/	6.4-7.0	0.8-4.5	/	1-45	PA66	-40°C to +125°C	400*20	V2阻燃扎带

扎带 Cable Ties

杉树型扎带
Fir Tree Clip



序号 No.	物料号 Part No.	颜色 Color	长度 Length (mm)	宽度 Width (mm)	偏置距离 Offset Length (mm)	适配孔径 Fit Hole (mm)	板厚 Panel Thickness (mm)	适配管径 Pipe (mm)	捆扎直径 Diameter (Ø)	材料 Material	耐温等级 Temperature (°C)	包装数量 Quantity	备注 Note
12	PP9112801	黑色	160.0	4.7	/	6.5-7.0	0.8-3.0	/	3-30	PA66	-40°C to +125°C	500*16	
13	PP9112802	本色	160.0	4.7	/	6.5-7.0	0.8-3.0	/	3-30	PA66	-40°C to +125°C	500*8	



序号 No.	物料号 Part No.	颜色 Color	长度 Length (mm)	宽度 Width (mm)	偏置距离 Offset Length (mm)	适配孔径 Fit Hole (mm)	板厚 Panel Thickness (mm)	适配管径 Pipe (mm)	捆扎直径 Diameter (Ø)	材料 Material	耐温等级 Temperature (°C)	包装数量 Quantity	备注 Note
14	PP9117701	黑色	165.0	4.7	/	6.8-7.2	0.6-6.0	/	2-30	PA66	-40°C to +125°C	400*20	



序号 No.	物料号 Part No.	颜色 Color	长度 Length (mm)	宽度 Width (mm)	偏置距离 Offset Length (mm)	适配孔径 Fit Hole (mm)	板厚 Panel Thickness (mm)	适配管径 Pipe (mm)	捆扎直径 Diameter (Ø)	材料 Material	耐温等级 Temperature (°C)	包装数量 Quantity	备注 Note
15	PP9114001	黑色	165.0	4.6	/	8.0-8.5	0.8-3.0	/	1-35	PA66	-40°C to +125°C	400*8	



序号 No.	物料号 Part No.	颜色 Color	长度 Length (mm)	宽度 Width (mm)	偏置距离 Offset Length (mm)	适配孔径 Fit Hole (mm)	板厚 Panel Thickness (mm)	适配管径 Pipe (mm)	捆扎直径 Diameter (Ø)	材料 Material	耐温等级 Temperature (°C)	包装数量 Quantity	备注 Note
16	PP9101501	黑色	175.0	5.8	/	6.5-7.0	0.8-3.5	6-8	2-35	PA66	-40°C to +125°C	200*20	



序号 No.	物料号 Part No.	颜色 Color	长度 Length (mm)	宽度 Width (mm)	偏置距离 Offset Length (mm)	适配孔径 Fit Hole (mm)	板厚 Panel Thickness (mm)	适配管径 Pipe (mm)	捆扎直径 Diameter (Ø)	材料 Material	耐温等级 Temperature (°C)	包装数量 Quantity	备注 Note
17	PP9103602	黑色	170.0	5.8	/	6.5-7.0	0.8-3.5	7	2-35	PA66	-40°C to +125°C	200*20	



序号 No.	物料号 Part No.	颜色 Color	长度 Length (mm)	宽度 Width (mm)	偏置距离 Offset Length (mm)	适配孔径 Fit Hole (mm)	板厚 Panel Thickness (mm)	适配管径 Pipe (mm)	捆扎直径 Diameter (Ø)	材料 Material	耐温等级 Temperature (°C)	包装数量 Quantity	备注 Note
18	PP9108501	黑色	140.0	5.2	17	5.5-5.8	0.8-4.0	/	8-20	PA66	-40°C to +125°C	200*12	
19	PP9108502	本色	140.0	5.2	17	5.5-5.8	0.8-4.0	/	8-20	PA66	-40°C to +125°C	200*12	



序号 No.	物料号 Part No.	颜色 Color	长度 Length (mm)	宽度 Width (mm)	偏置距离 Offset Length (mm)	适配孔径 Fit Hole (mm)	板厚 Panel Thickness (mm)	适配管径 Pipe (mm)	捆扎直径 Diameter (Ø)	材料 Material	耐温等级 Temperature (°C)	包装数量 Quantity	备注 Note
20	PP9113601	黑色	180.0	4.8	9	6.8-7.2	1.0-4.0	/	2-40	PA66	-40°C to +125°C	300*20	



序号 No.	物料号 Part No.	颜色 Color	长度 Length (mm)	宽度 Width (mm)	偏置距离 Offset Length (mm)	适配孔径 Fit Hole (mm)	板厚 Panel Thickness (mm)	适配管径 Pipe (mm)	捆扎直径 Diameter (Ø)	材料 Material	耐温等级 Temperature (°C)	包装数量 Quantity	备注 Note
21	PP9114601	黑色	200.0	5.3	20	6.6-7.0	0.8-3.0	/	2-45	PA66	-40°C to +125°C	300*16	

扎带 Cable Ties

杉树型扎带
Fir Tree Clip



序号 No.	物料号 Part No.	颜色 Color	长度 Length (mm)	宽度 Width (mm)	偏置距离 Offset Length (mm)	适配孔径 Fit Hole (mm)	板厚 Panel Thickness (mm)	适配管径 Pipe (mm)	捆扎直径 Diameter (Ø)	材料 Material	耐温等级 Temperature (°C)	包装数量 Quantity	备注 Note
22	PP9116301	黑色	240.0	5.1	23	6.1-6.9	0.6-3.5	/	2-50	PA66	-40°C to +125°C	500*4	



序号 No.	物料号 Part No.	颜色 Color	长度 Length (mm)	宽度 Width (mm)	偏置距离 Offset Length (mm)	适配孔径 Fit Hole (mm)	板厚 Panel Thickness (mm)	适配管径 Pipe (mm)	捆扎直径 Diameter (Ø)	材料 Material	耐温等级 Temperature (°C)	包装数量 Quantity	备注 Note
23	PP9120701	黑色	165.0	5.0	/	6.2*12.2 6.5*12.5 6.5*13.0 7.0*12.0	0.6-6.75	/	2-35	PA66	-40°C to +125°C	300*18	



序号 No.	物料号 Part No.	颜色 Color	长度 Length (mm)	宽度 Width (mm)	偏置距离 Offset Length (mm)	适配孔径 Fit Hole (mm)	板厚 Panel Thickness (mm)	适配管径 Pipe (mm)	捆扎直径 Diameter (Ø)	材料 Material	耐温等级 Temperature (°C)	包装数量 Quantity	备注 Note
24	PP9122001	黑色	220.0	5.0	/	6.2*12.2 6.5*12.5 6.5*13.0 7.0*12.0	0.6-6.75	/	2-50	PA66	-40°C to +125°C	200*20	



序号 No.	物料号 Part No.	颜色 Color	长度 Length (mm)	宽度 Width (mm)	偏置距离 Offset Length (mm)	适配孔径 Fit Hole (mm)	板厚 Panel Thickness (mm)	适配管径 Pipe (mm)	捆扎直径 Diameter (Ø)	材料 Material	耐温等级 Temperature (°C)	包装数量 Quantity	备注 Note
25	PP9124101	黑色	165.0	4.6	/	12*7	0.6-6.0	/	1-35	PA66	-40°C to +125°C	400*18	



序号 No.	物料号 Part No.	颜色 Color	长度 Length (mm)	宽度 Width (mm)	偏置距离 Offset Length (mm)	适配孔径 Fit Hole (mm)	板厚 Panel Thickness (mm)	适配管径 Pipe (mm)	捆扎直径 Diameter (Ø)	材料 Material	耐温等级 Temperature (°C)	包装数量 Quantity	备注 Note
26	PP9124201	黑色	165.0	4.6	/	12.2*6.2	0.6-6.0	/	1-35	PA66	-40°C to +125°C	400*18	



序号 No.	物料号 Part No.	颜色 Color	长度 Length (mm)	宽度 Width (mm)	偏置距离 Offset Length (mm)	适配孔径 Fit Hole (mm)	板厚 Panel Thickness (mm)	适配管径 Pipe (mm)	捆扎直径 Diameter (Ø)	材料 Material	耐温等级 Temperature (°C)	包装数量 Quantity	备注 Note
27	PP9113801	黑色	165.0	5.0	/	12*6	0.8-3.0	7.5	10-35	PA66	-40°C to +125°C	300*8	



序号 No.	物料号 Part No.	颜色 Color	长度 Length (mm)	宽度 Width (mm)	偏置距离 Offset Length (mm)	适配孔径 Fit Hole (mm)	板厚 Panel Thickness (mm)	适配管径 Pipe (mm)	捆扎直径 Diameter (Ø)	材料 Material	耐温等级 Temperature (°C)	包装数量 Quantity	备注 Note
28	PP9121501	黑色	215.0	4.7	12.5	6.2*12.2 6.5*12.5 6.5*13.0 7.0*12.0	0.6-6.75	/	2-50	PA66	-40°C to +125°C	550*6	



序号 No.	物料号 Part No.	颜色 Color	长度 Length (mm)	宽度 Width (mm)	偏置距离 Offset Length (mm)	适配孔径 Fit Hole (mm)	板厚 Panel Thickness (mm)	适配管径 Pipe (mm)	捆扎直径 Diameter (Ø)	材料 Material	耐温等级 Temperature (°C)	包装数量 Quantity	备注 Note
29	PP9123901	黑色	230.0	5.0	12.5	6.2*12.2 6.5*12.5 6.5*13.0 7.0*12.0	0.6-6.75	/	2-50	PA66	-40°C to +125°C	550*6	

扎带 Cable Ties

杉树型扎带
Fir Tree Clip



序号 No.	物料号 Part No.	颜色 Color	长度 Length (mm)	宽度 Width (mm)	偏置距离 Offset Length (mm)	适配孔径 Fit Hole (mm)	板厚 Panel Thickness (mm)	适配管径 Pipe (mm)	捆扎直径 Diameter (Ø)	材料 Material	耐温等级 Temperature (°C)	包装数量 Quantity	备注 Note
30	PP9124001	黑色	245.0	5.0	25	6.2*12.2 6.5*12.5 6.5*13.0 7.0*12.0	0.6-6.75	/	2-50	PA66	-40°C to +125°C	550*6	



序号 No.	物料号 Part No.	颜色 Color	长度 Length (mm)	宽度 Width (mm)	偏置距离 Offset Length (mm)	适配孔径 Fit Hole (mm)	板厚 Panel Thickness (mm)	适配管径 Pipe (mm)	捆扎直径 Diameter (Ø)	材料 Material	耐温等级 Temperature (°C)	包装数量 Quantity	备注 Note
31	PP9123601	黑色	220.0	5.0	/	M6	/	/	1.6-50	PA66	-40°C to +125°C	250*20	



序号 No.	物料号 Part No.	颜色 Color	长度 Length (mm)	宽度 Width (mm)	偏置距离 Offset Length (mm)	适配孔径 Fit Hole (mm)	板厚 Panel Thickness (mm)	适配管径 Pipe (mm)	捆扎直径 Diameter (Ø)	材料 Material	耐温等级 Temperature (°C)	包装数量 Quantity	备注 Note
32	PP9124601	黑色	120.0	4.6	/	M6	/	/	2-20	PA66	-40°C to +125°C	300*20	



序号 No.	物料号 Part No.	颜色 Color	长度 Length (mm)	宽度 Width (mm)	偏置距离 Offset Length (mm)	适配孔径 Fit Hole (mm)	板厚 Panel Thickness (mm)	适配管径 Pipe (mm)	捆扎直径 Diameter (Ø)	材料 Material	耐温等级 Temperature (°C)	包装数量 Quantity	备注 Note
33	PP9109402	黑色	200.0	4.8	/	4.5-5.0	0.6-3.0	/	1-50	PA66	-40°C to +125°C	300*20	
34	PP9109403	黑色	145.0	3.6	/	4.5-5.0	0.6-3.0	/	1-35	PA66	-40°C to +125°C	600*8	



序号 No.	物料号 Part No.	颜色 Color	长度 Length (mm)	宽度 Width (mm)	偏置距离 Offset Length (mm)	适配孔径 Fit Hole (mm)	板厚 Panel Thickness (mm)	适配管径 Pipe (mm)	捆扎直径 Diameter (Ø)	材料 Material	耐温等级 Temperature (°C)	包装数量 Quantity	备注 Note
35	PP9109401	黑色	200.0	4.8	/	6.3-7.0	0.7-3.0	/	1-50	PA66	-40°C to +125°C	300*20	
36	PP9109404	黑色	200.0	4.8	/	6.3-7.0	0.7-3.0	/	1-50	PA66	-40°C to +125°C	300*20	V2阻燃扎带

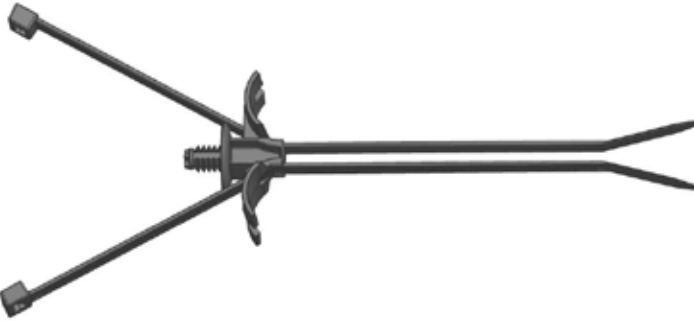

序号 No.	物料号 Part No.	颜色 Color	长度 Length (mm)	宽度 Width (mm)	偏置距离 Offset Length (mm)	适配孔径 Fit Hole (mm)	板厚 Panel Thickness (mm)	适配管径 Pipe (mm)	捆扎直径 Diameter (Ø)	材料 Material	耐温等级 Temperature (°C)	包装数量 Quantity	备注 Note
37	PP9123701	黑色	200.0	4.8	/	6.4-6.8	1.0-3.0	/	5-45	PA66	-40°C to +125°C	80*20	



序号 No.	物料号 Part No.	颜色 Color	长度 Length (mm)	宽度 Width (mm)	偏置距离 Offset Length (mm)	适配孔径 Fit Hole (mm)	板厚 Panel Thickness (mm)	适配管径 Pipe (mm)	捆扎直径 Diameter (Ø)	材料 Material	耐温等级 Temperature (°C)	包装数量 Quantity	备注 Note
38	PP9123501	黑色	200.0	4.8	/	6.5-7.0	0.7-5.0	/	2-45	PA66	-40°C to +125°C	250*16	



序号 No.	物料号 Part No.	颜色 Color	长度 Length (mm)	宽度 Width (mm)	偏置距离 Offset Length (mm)	适配孔径 Fit Hole (mm)	板厚 Panel Thickness (mm)	适配管径 Pipe (mm)	捆扎直径 Diameter (Ø)	材料 Material	耐温等级 Temperature (°C)	包装数量 Quantity	备注 Note
39	PP9237501	黑色	145.0	3.5	/	9.8-10.2	2.5-10.2	/	1.6-29	PA66	-40°C to +125°C	400*4	

扎带 Cable Ties

杉树型扎带 Fir Tree Clip
箭头型扎带 Arrowhead Clip



序号 No.	物料号 Part No.	颜色 Color	长度 Length (mm)	宽度 Width (mm)	偏置距离 Offset Length (mm)	适配孔径 Fit Hole (mm)	板厚 Panel Thickness (mm)	适配管径 Pipe (mm)	捆扎直径 Diameter (Ø)	材料 Material	耐温等级 Temperature (°C)	包装数量 Quantity	备注 Note
40	PP9118501	黑色	200.0	5.0	/	6.2*12.2 6.5*12.5 6.5*13.0 7.0*12.0	0.6-5.0	/	1.5-50	PA66	-40°C to +125°C	300*16	



序号 No.	物料号 Part No.	颜色 Color	长度 Length (mm)	宽度 Width (mm)	偏置距离 Offset Length (mm)	适配孔径 Fit Hole (mm)	板厚 Panel Thickness (mm)	适配管径 Pipe (mm)	捆扎直径 Diameter (Ø)	材料 Material	耐温等级 Temperature (°C)	包装数量 Quantity	备注 Note
41	PP9122401	黑色	200.0	5.0	/	6.2*12.2 6.5*12.5 6.5*13.0 7.0*12.0	0.6-5.0	/	1.5-50	PA66	-40°C to +125°C	300*16	

箭头型扎带

箭头型扎带结构简单，拔出力大，易轻松锁紧到位，可按钣金厚度合理选择适合板厚范围。

Arrowhead Clip tie has a simple structure, large pull-out force, and is easy to lock in place. It can be reasonably selected according to the sheet thickness of the sheet metal.

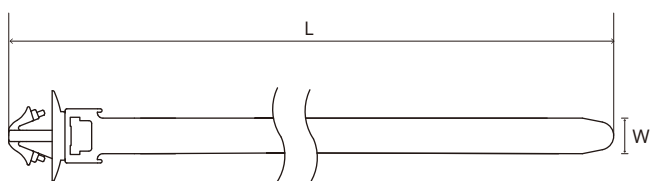

序号 No.	物料号 Part No.	颜色 Color	长度 Length (mm)	宽度 Width (mm)	偏置距离 Offset Length (mm)	适配孔径 Fit Hole (mm)	钣厚 Panel Thickness (mm)	适配管径 Pipe (mm)	捆扎直径 Diameter (Ø)	材料 Material	耐温等级 Temperature (°C)	包装数量 Quantity	备注 Note
1	PP9107301	本色	150.0	3.5	/	5.0	2.5	/	1.5-32	PA66	-40°C to +125°C	1000*10	



序号 No.	物料号 Part No.	颜色 Color	长度 Length (mm)	宽度 Width (mm)	偏置距离 Offset Length (mm)	适配孔径 Fit Hole (mm)	钣厚 Panel Thickness (mm)	适配管径 Pipe (mm)	捆扎直径 Diameter (Ø)	材料 Material	耐温等级 Temperature (°C)	包装数量 Quantity	备注 Note
2	PP9100201	黑色	200.0	4.6	/	6.15-6.45	0.7-3.5	/	6-45	PA66	-40°C to +125°C	500*10	



序号 No.	物料号 Part No.	颜色 Color	长度 Length (mm)	宽度 Width (mm)	偏置距离 Offset Length (mm)	适配孔径 Fit Hole (mm)	钣厚 Panel Thickness (mm)	适配管径 Pipe (mm)	捆扎直径 Diameter (Ø)	材料 Material	耐温等级 Temperature (°C)	包装数量 Quantity	备注 Note
3	PP9104101	黑色	95.0	4.3	/	6.8-7.2	0.8-1.2	/	4-15	PA66	-40°C to +125°C	600*8	

扎带 Cable Ties

箭头型扎带
Arrowhead Clip



序号 No.	物料号 Part No.	颜色 Color	长度 Length (mm)	宽度 Width (mm)	偏置距离 Offset Length (mm)	适配孔径 Fit Hole (mm)	板厚 Panel Thickness (mm)	适配管径 Pipe (mm)	捆扎直径 Diameter (Ø)	材料 Material	耐温等级 Temperature (°C)	包装数量 Quantity	备注 Note
4	PP9109101	黑色	170.0	10.0	/	10*7	1.0-2.0	/	7-35	PA66	-40°C to +125°C	300*18	



序号 No.	物料号 Part No.	颜色 Color	长度 Length (mm)	宽度 Width (mm)	偏置距离 Offset Length (mm)	适配孔径 Fit Hole (mm)	板厚 Panel Thickness (mm)	适配管径 Pipe (mm)	捆扎直径 Diameter (Ø)	材料 Material	耐温等级 Temperature (°C)	包装数量 Quantity	备注 Note
5	PP9104701	黑色	120.0	3.2	/	5.2-5.6	1.6-2.8	/	2-20	PA66	-40°C to +125°C	300*20	



序号 No.	物料号 Part No.	颜色 Color	长度 Length (mm)	宽度 Width (mm)	偏置距离 Offset Length (mm)	适配孔径 Fit Hole (mm)	板厚 Panel Thickness (mm)	适配管径 Pipe (mm)	捆扎直径 Diameter (Ø)	材料 Material	耐温等级 Temperature (°C)	包装数量 Quantity	备注 Note
6	PP9102901	灰色	120.0	3.3	/	5.0-6.0	0.8-2.0	/	1-20	PA66	-40°C to +125°C	800*10	
7	PP9102902	黑色	120.0	3.3	/	5.0-6.0	0.8-2.0	/	1-20	PA66	-40°C to +125°C	800*10	



序号 No.	物料号 Part No.	颜色 Color	长度 Length (mm)	宽度 Width (mm)	偏置距离 Offset Length (mm)	适配孔径 Fit Hole (mm)	板厚 Panel Thickness (mm)	适配管径 Pipe (mm)	捆扎直径 Diameter (Ø)	材料 Material	耐温等级 Temperature (°C)	包装数量 Quantity	备注 Note
8	PP9103301	黑色	105.0	3.0	/	5.8-6.2	0.8-1.8	/	1-20	PA66	-40°C to +125°C	800*10	
9	PP9103302	本色	105.0	3.0	/	5.8-6.2	0.8-1.8	/	1-20	PA66	-40°C to +125°C	800*10	



序号 No.	物料号 Part No.	颜色 Color	长度 Length (mm)	宽度 Width (mm)	偏置距离 Offset Length (mm)	适配孔径 Fit Hole (mm)	板厚 Panel Thickness (mm)	适配管径 Pipe (mm)	捆扎直径 Diameter (Ø)	材料 Material	耐温等级 Temperature (°C)	包装数量 Quantity	备注 Note
10	PP9107201	本色	110.0	2.6	/	4.8-5.2	0.8-2.0	/	1-20	PA66	-40°C to +125°C	1000*10	



序号 No.	物料号 Part No.	颜色 Color	长度 Length (mm)	宽度 Width (mm)	偏置距离 Offset Length (mm)	适配孔径 Fit Hole (mm)	板厚 Panel Thickness (mm)	适配管径 Pipe (mm)	捆扎直径 Diameter (Ø)	材料 Material	耐温等级 Temperature (°C)	包装数量 Quantity	备注 Note
11	PP9113101	灰色	165.0	4.6	/	6.1-6.5	0.8-2.7	/	1.5-25	PA66	-40°C to +125°C	600*8	
12	PP9113102	黑色	165.0	4.6	/	6.1-6.5	0.8-2.7	/	1.5-25	PA66	-40°C to +125°C	600*8	



序号 No.	物料号 Part No.	颜色 Color	长度 Length (mm)	宽度 Width (mm)	偏置距离 Offset Length (mm)	适配孔径 Fit Hole (mm)	板厚 Panel Thickness (mm)	适配管径 Pipe (mm)	捆扎直径 Diameter (Ø)	材料 Material	耐温等级 Temperature (°C)	包装数量 Quantity	备注 Note
13	PP9120301	黑色	135.0	4.6	/	6.5-6.7	0.5-2.7	/	1.5-30	PA66	-40°C to +125°C	8*500	



序号 No.	物料号 Part No.	颜色 Color	长度 Length (mm)	宽度 Width (mm)	偏置距离 Offset Length (mm)	适配孔径 Fit Hole (mm)	板厚 Panel Thickness (mm)	适配管径 Pipe (mm)	捆扎直径 Diameter (Ø)	材料 Material	耐温等级 Temperature (°C)	包装数量 Quantity	备注 Note
14	PP9100901	本色	170.0	4.8	/	6.5-7.0	0.8-2.0	/	5-35	PA66	-40°C to +125°C	1000*20	
15	PP9100902	黑色	170.0	4.8	/	6.5-7.0	0.8-2.0	/	5-35	PA66	-40°C to +125°C	1000*20	

扎带 Cable Ties

箭头型扎带
Arrowhead Clip



序号 No.	物料号 Part No.	颜色 Color	长度 Length (mm)	宽度 Width (mm)	偏置距离 Offset Length (mm)	适配孔径 Fit Hole (mm)	板厚 Panel Thickness (mm)	适配管径 Pipe (mm)	捆扎直径 Diameter (Ø)	材料 Material	耐温等级 Temperature (°C)	包装数量 Quantity	备注 Note
16	PP9108301	黑色	190.0	4.9	/	6.8-7.2	1.1-1.3	/	3-40	PA66	-40°C to +125°C	400*20	



序号 No.	物料号 Part No.	颜色 Color	长度 Length (mm)	宽度 Width (mm)	偏置距离 Offset Length (mm)	适配孔径 Fit Hole (mm)	板厚 Panel Thickness (mm)	适配管径 Pipe (mm)	捆扎直径 Diameter (Ø)	材料 Material	耐温等级 Temperature (°C)	包装数量 Quantity	备注 Note
17	PP9104501	灰色	165.0	4.6	/	6.9-7.1	0.6-2.4	/	1.5-34	PA66	-40°C to +125°C	300*20	



序号 No.	物料号 Part No.	颜色 Color	长度 Length (mm)	宽度 Width (mm)	偏置距离 Offset Length (mm)	适配孔径 Fit Hole (mm)	板厚 Panel Thickness (mm)	适配管径 Pipe (mm)	捆扎直径 Diameter (Ø)	材料 Material	耐温等级 Temperature (°C)	包装数量 Quantity	备注 Note
18	PP9108101	灰色	160.0	5.5	/	6.5-7.5	0.8-1.5	/	2-35	PA66	-40°C to +125°C	500*18	
19	PP9108102	黑色	160.0	5.5	/	6.5-7.5	0.8-1.5	/	2-35	PA66	-40°C to +125°C	500*18	



序号 No.	物料号 Part No.	颜色 Color	长度 Length (mm)	宽度 Width (mm)	偏置距离 Offset Length (mm)	适配孔径 Fit Hole (mm)	板厚 Panel Thickness (mm)	适配管径 Pipe (mm)	捆扎直径 Diameter (Ø)	材料 Material	耐温等级 Temperature (°C)	包装数量 Quantity	备注 Note
20	PP9110101	黑色	170.0	5.5	/	6.5-7.5	0.8-1.5	/	5-40	PA66	-40°C to +125°C	400*20	



序号 No.	物料号 Part No.	颜色 Color	长度 Length (mm)	宽度 Width (mm)	偏置距离 Offset Length (mm)	适配孔径 Fit Hole (mm)	板厚 Panel Thickness (mm)	适配管径 Pipe (mm)	捆扎直径 Diameter (Ø)	材料 Material	耐温等级 Temperature (°C)	包装数量 Quantity	备注 Note
21	PP9111301	本色	155.0	5.0	/	7.5-8.0	2.0-3.0	/	3-30	PA66	-40°C to +125°C	500*18	



序号 No.	物料号 Part No.	颜色 Color	长度 Length (mm)	宽度 Width (mm)	偏置距离 Offset Length (mm)	适配孔径 Fit Hole (mm)	板厚 Panel Thickness (mm)	适配管径 Pipe (mm)	捆扎直径 Diameter (Ø)	材料 Material	耐温等级 Temperature (°C)	包装数量 Quantity	备注 Note
22	PP9104601	黑色	215.0	4.6	/	7.9-8.1	0.6-2.4	/	1.5-50	PA66	-40°C to +125°C	300*20	



序号 No.	物料号 Part No.	颜色 Color	长度 Length (mm)	宽度 Width (mm)	偏置距离 Offset Length (mm)	适配孔径 Fit Hole (mm)	板厚 Panel Thickness (mm)	适配管径 Pipe (mm)	捆扎直径 Diameter (Ø)	材料 Material	耐温等级 Temperature (°C)	包装数量 Quantity	备注 Note
23	PP9109201	黑色	120.0	7.9	/	10.0	1.2-3.0	/	5-30	PA66	-40°C to +125°C	300*10	



序号 No.	物料号 Part No.	颜色 Color	长度 Length (mm)	宽度 Width (mm)	偏置距离 Offset Length (mm)	适配孔径 Fit Hole (mm)	板厚 Panel Thickness (mm)	适配管径 Pipe (mm)	捆扎直径 Diameter (Ø)	材料 Material	耐温等级 Temperature (°C)	包装数量 Quantity	备注 Note
24	PP9117601	黑色	155.0	4.6	/	5.4-5.6	0.7-1.3	/	1.5-35	PA66	-40°C to +125°C	400*20	

扎带 Cable Ties

箭头型扎带
Arrowhead Clip



序号 No.	物料号 Part No.	颜色 Color	长度 Length (mm)	宽度 Width (mm)	偏置距离 Offset Length (mm)	适配孔径 Fit Hole (mm)	板厚 Panel Thickness (mm)	适配管径 Pipe (mm)	捆扎直径 Diameter (Ø)	材料 Material	耐温等级 Temperature (°C)	包装数量 Quantity	备注 Note
25	PP9109901	黑色	165.0	4.5	/	6.5-6.7	0.6-2.0	/	1.5-34	PA66	-40°C to +125°C	400*1	



序号 No.	物料号 Part No.	颜色 Color	长度 Length (mm)	宽度 Width (mm)	偏置距离 Offset Length (mm)	适配孔径 Fit Hole (mm)	板厚 Panel Thickness (mm)	适配管径 Pipe (mm)	捆扎直径 Diameter (Ø)	材料 Material	耐温等级 Temperature (°C)	包装数量 Quantity	备注 Note
26	PP9105901	白色	160.0	5.0	/	6.3-6.7	1.0-1.5	/	3-35	PA66	-40°C to +125°C	2000*3	
27	PP9105902	黑色	160.0	5.0	/	6.3-6.7	1.0-1.5	/	3-35	PA66	-40°C to +125°C	2000*3	
28	PP9105903	黑色	160.0	5.0	/	6.3-6.7	1.0-1.5	/	3-35	PA66	-40°C to +125°C	500*12	



序号 No.	物料号 Part No.	颜色 Color	长度 Length (mm)	宽度 Width (mm)	偏置距离 Offset Length (mm)	适配孔径 Fit Hole (mm)	板厚 Panel Thickness (mm)	适配管径 Pipe (mm)	捆扎直径 Diameter (Ø)	材料 Material	耐温等级 Temperature (°C)	包装数量 Quantity	备注 Note
29	PP9107901	本色	170.0	4.6	/	6.3-6.6	0.7-1.5	/	1.5-31	PA66	-40°C to +125°C	300*20	



序号 No.	物料号 Part No.	颜色 Color	长度 Length (mm)	宽度 Width (mm)	偏置距离 Offset Length (mm)	适配孔径 Fit Hole (mm)	板厚 Panel Thickness (mm)	适配管径 Pipe (mm)	捆扎直径 Diameter (Ø)	材料 Material	耐温等级 Temperature (°C)	包装数量 Quantity	备注 Note
30	PP1002301	黑色	165.0	6.3	/	6.8-7.5	2.0-2.5	/	3-35	PA66	-40°C to +125°C	2000*3	



序号 No.	物料号 Part No.	颜色 Color	长度 Length (mm)	宽度 Width (mm)	偏置距离 Offset Length (mm)	适配孔径 Fit Hole (mm)	板厚 Panel Thickness (mm)	适配管径 Pipe (mm)	捆扎直径 Diameter (Ø)	材料 Material	耐温等级 Temperature (°C)	包装数量 Quantity	备注 Note
31	PP1002302	黑色	165.0	6.3	/	6.8-7.2	0.8-3.0	/	3-35	PA66	-40°C to +125°C	200*16	



序号 No.	物料号 Part No.	颜色 Color	长度 Length (mm)	宽度 Width (mm)	偏置距离 Offset Length (mm)	适配孔径 Fit Hole (mm)	板厚 Panel Thickness (mm)	适配管径 Pipe (mm)	捆扎直径 Diameter (Ø)	材料 Material	耐温等级 Temperature (°C)	包装数量 Quantity	备注 Note
32	PP1002401	黑色	160.0	5.1	/	6.8-7.2	1.0-3.0	/	10-38	PA66	-40°C to +125°C	200*30	
33	PP1002402	黑色	160.0	5.1	/	6.8-7.2	1.0-3.0	/	10-38	PA66	-40°C to +125°C	200*30	
34	PP1002403	乳白色	160.0	5.1	/	6.8-7.2	1.0-3.0	/	10-38	PA66	-40°C to +125°C	200*30	



序号 No.	物料号 Part No.	颜色 Color	长度 Length (mm)	宽度 Width (mm)	偏置距离 Offset Length (mm)	适配孔径 Fit Hole (mm)	板厚 Panel Thickness (mm)	适配管径 Pipe (mm)	捆扎直径 Diameter (Ø)	材料 Material	耐温等级 Temperature (°C)	包装数量 Quantity	备注 Note
35	PP9108701	绿色	140.0	5.0	/	6.8-7.2	3.0-3.5	/	5-30	PA66	-40°C to +125°C	300*14	
36	PP9108702	黑色	140.0	5.0	/	6.8-7.2	3.0-3.5	/	5-30	PA66	-40°C to +125°C	300*14	



序号 No.	物料号 Part No.	颜色 Color	长度 Length (mm)	宽度 Width (mm)	偏置距离 Offset Length (mm)	适配孔径 Fit Hole (mm)	板厚 Panel Thickness (mm)	适配管径 Pipe (mm)	捆扎直径 Diameter (Ø)	材料 Material	耐温等级 Temperature (°C)	包装数量 Quantity	备注 Note
37	PP9101901	黑色	165.0	7.5	/	6.8-7.2	0.8-1.6	/	5-35	PA66	-40°C to +125°C	400*18	

扎带 Cable Ties

箭头型扎带
Arrowhead Clip



序号 No.	物料号 Part No.	颜色 Color	长度 Length (mm)	宽度 Width (mm)	偏置距离 Offset Length (mm)	适配孔径 Fit Hole (mm)	板厚 Panel Thickness (mm)	适配管径 Pipe (mm)	捆扎直径 Diameter (Ø)	材料 Material	耐温等级 Temperature (°C)	包装数量 Quantity	备注 Note
38	PP9101602	黑色	175.0	8.3	/	6.8-7.2	1.5-2.5	/	5-30	PA66	-40°C to +125°C	300*8	
39	PP9101603	本色	175.0	8.3	/	6.8-7.2	1.5-2.5	/	5-30	PA66	-40°C to +125°C	300*8	



序号 No.	物料号 Part No.	颜色 Color	长度 Length (mm)	宽度 Width (mm)	偏置距离 Offset Length (mm)	适配孔径 Fit Hole (mm)	板厚 Panel Thickness (mm)	适配管径 Pipe (mm)	捆扎直径 Diameter (Ø)	材料 Material	耐温等级 Temperature (°C)	包装数量 Quantity	备注 Note
40	PP9102801	黑色	110.0	5.0	/	6.8-7.5	0.8-1.2	/	1.5-24	PA66	-40°C to +125°C	500*8	



序号 No.	物料号 Part No.	颜色 Color	长度 Length (mm)	宽度 Width (mm)	偏置距离 Offset Length (mm)	适配孔径 Fit Hole (mm)	板厚 Panel Thickness (mm)	适配管径 Pipe (mm)	捆扎直径 Diameter (Ø)	材料 Material	耐温等级 Temperature (°C)	包装数量 Quantity	备注 Note
41	PP9110701	灰色	165.0	6.3	/	6.8-7.2	0.8-3.0	/	3-35	PA66	-40°C to +125°C	200*16	



序号 No.	物料号 Part No.	颜色 Color	长度 Length (mm)	宽度 Width (mm)	偏置距离 Offset Length (mm)	适配孔径 Fit Hole (mm)	板厚 Panel Thickness (mm)	适配管径 Pipe (mm)	捆扎直径 Diameter (Ø)	材料 Material	耐温等级 Temperature (°C)	包装数量 Quantity	备注 Note
42	PP9103101	黑色	165.0	6.9	/	7.0	2.0-2.8	/	5-35	PA66	-40°C to +125°C	600*10	



序号 No.	物料号 Part No.	颜色 Color	长度 Length (mm)	宽度 Width (mm)	偏置距离 Offset Length (mm)	适配孔径 Fit Hole (mm)	板厚 Panel Thickness (mm)	适配管径 Pipe (mm)	捆扎直径 Diameter (Ø)	材料 Material	耐温等级 Temperature (°C)	包装数量 Quantity	备注 Note
43	PP9101301	本色	165.0	5.4	/	7.0-7.5	0.8-3.0	/	1-35	PA66	-40℃ to +125℃	400*20	
44	PP9101302	咖啡色	165.0	5.4	/	7.0-7.5	0.8-3.0	/	1-35	PA66	-40℃ to +125℃	400*20	
45	PP9101303	黑色	165.0	5.4	/	7.0-7.5	0.8-3.0	/	1-35	PA66	-40℃ to +125℃	400*20	



序号 No.	物料号 Part No.	颜色 Color	长度 Length (mm)	宽度 Width (mm)	偏置距离 Offset Length (mm)	适配孔径 Fit Hole (mm)	板厚 Panel Thickness (mm)	适配管径 Pipe (mm)	捆扎直径 Diameter (Ø)	材料 Material	耐温等级 Temperature (°C)	包装数量 Quantity	备注 Note
46	PP9101201	白色	160.0	5.0	/	7.5-8.0	2.0-3.0	/	3-30	PA66	-40℃ to +125℃	500*18	
47	PP9101202	黑色	160.0	5.0	/	7.5-8.0	2.0-3.0	/	3-30	PA66	-40℃ to +125℃	500*18	
48	PP9101203	乳白色	160.0	5.0	/	7.5-8.0	2.0-3.0	/	3-30	PA66	-40℃ to +125℃	500*18	



序号 No.	物料号 Part No.	颜色 Color	长度 Length (mm)	宽度 Width (mm)	偏置距离 Offset Length (mm)	适配孔径 Fit Hole (mm)	板厚 Panel Thickness (mm)	适配管径 Pipe (mm)	捆扎直径 Diameter (Ø)	材料 Material	耐温等级 Temperature (°C)	包装数量 Quantity	备注 Note
49	PP9108401	灰色	160.0	6.6	/	7.5-8.0	0.8-1.2	/	5-35	PA66	-40℃ to +125℃	200*14	



序号 No.	物料号 Part No.	颜色 Color	长度 Length (mm)	宽度 Width (mm)	偏置距离 Offset Length (mm)	适配孔径 Fit Hole (mm)	板厚 Panel Thickness (mm)	适配管径 Pipe (mm)	捆扎直径 Diameter (Ø)	材料 Material	耐温等级 Temperature (°C)	包装数量 Quantity	备注 Note
50	PP9108901	本色	165.0	8.2	/	7.5-8.0	1.5-2.4	/	3-35	PA66	-40℃ to +125℃	300*18	

扎带 Cable Ties

箭头型扎带
Arrowhead Clip



序号 No.	物料号 Part No.	颜色 Color	长度 Length (mm)	宽度 Width (mm)	偏置距离 Offset Length (mm)	适配孔径 Fit Hole (mm)	板厚 Panel Thickness (mm)	适配管径 Pipe (mm)	捆扎直径 Diameter (Ø)	材料 Material	耐温等级 Temperature (°C)	包装数量 Quantity	备注 Note
51	PP9103901	黑色	140.0	7.0	23.5	6.8-7.5	2.5-3.2	/	6-36	PA66	-40°C to +125°C	200*12	
52	PP9103902	白色	140.0	7.0	23.5	6.8-7.5	2.5-3.2	/	6-36	PA66	-40°C to +125°C	200*12	



序号 No.	物料号 Part No.	颜色 Color	长度 Length (mm)	宽度 Width (mm)	偏置距离 Offset Length (mm)	适配孔径 Fit Hole (mm)	板厚 Panel Thickness (mm)	适配管径 Pipe (mm)	捆扎直径 Diameter (Ø)	材料 Material	耐温等级 Temperature (°C)	包装数量 Quantity	备注 Note
53	PP9106601	黑色	140.0	7.0	34	7.0-8.0	0.8-1.2	/	1-30	PA66	-40°C to +125°C	200*10	



序号 No.	物料号 Part No.	颜色 Color	长度 Length (mm)	宽度 Width (mm)	偏置距离 Offset Length (mm)	适配孔径 Fit Hole (mm)	板厚 Panel Thickness (mm)	适配管径 Pipe (mm)	捆扎直径 Diameter (Ø)	材料 Material	耐温等级 Temperature (°C)	包装数量 Quantity	备注 Note
54	PP9117501	黑色	155.0	4.6	/	6.2*12.2	0.7-1.3	/	1.5-35	PA66	-40°C to +125°C	400*20	
55	PP9117502	黑色	155.0	4.6	/	6.2*12.2	0.7-1.3	/	1.5-35	PA66	-40°C to +125°C	400*10	



序号 No.	物料号 Part No.	颜色 Color	长度 Length (mm)	宽度 Width (mm)	偏置距离 Offset Length (mm)	适配孔径 Fit Hole (mm)	板厚 Panel Thickness (mm)	适配管径 Pipe (mm)	捆扎直径 Diameter (Ø)	材料 Material	耐温等级 Temperature (°C)	包装数量 Quantity	备注 Note
56	PP9104301	黑色	165.0	7.0	/	12*7	0.8-3.0	/	1-38	PA/P	-40°C to +90°C	600*8	
57	PP9104302	黑色	165.0	7.0	/	12*7	0.8-3.0	/	1-38	PA66	-40°C to +125°C	600*8	
58	PP9104303	黑色	165.0	7.0	/	12*7	0.8-3.0	/	1-38	PA66	-40°C to +125°C	150*32	



序号 No.	物料号 Part No.	颜色 Color	长度 Length (mm)	宽度 Width (mm)	偏置距离 Offset Length (mm)	适配孔径 Fit Hole (mm)	板厚 Panel Thickness (mm)	适配管径 Pipe (mm)	捆扎直径 Diameter (Ø)	材料 Material	耐温等级 Temperature (°C)	包装数量 Quantity	备注 Note
59	PP9104312	黑色	160.0	5.6	/	12*7	0.7-3.2	/	1-32	PA66	-40°C to +125°C	400*18	V2阻燃扎带
60	PP9104315	黑色	160.0	5.6	/	12*7	0.7-3.2	/	1-32	PA66	-40°C to +125°C	400*18	



序号 No.	物料号 Part No.	颜色 Color	长度 Length (mm)	宽度 Width (mm)	偏置距离 Offset Length (mm)	适配孔径 Fit Hole (mm)	板厚 Panel Thickness (mm)	适配管径 Pipe (mm)	捆扎直径 Diameter (Ø)	材料 Material	耐温等级 Temperature (°C)	包装数量 Quantity	备注 Note
61	PP9102001	黑色	170.0	8.6	/	12*7	1.0-3.0	/	2-40	PA66	-40°C to +125°C	200*20	
62	PP9102002	深灰色	170.0	8.6	/	12*7	1.0-3.0	/	2-40	PA66	-40°C to +125°C	200*20	



序号 No.	物料号 Part No.	颜色 Color	长度 Length (mm)	宽度 Width (mm)	偏置距离 Offset Length (mm)	适配孔径 Fit Hole (mm)	板厚 Panel Thickness (mm)	适配管径 Pipe (mm)	捆扎直径 Diameter (Ø)	材料 Material	耐温等级 Temperature (°C)	包装数量 Quantity	备注 Note
63	PP9102101	黑色	165.0	5.2	/	12*7	1.0-2.0	/	5-35	PA66	-40°C to +125°C	400*8	



序号 No.	物料号 Part No.	颜色 Color	长度 Length (mm)	宽度 Width (mm)	偏置距离 Offset Length (mm)	适配孔径 Fit Hole (mm)	板厚 Panel Thickness (mm)	适配管径 Pipe (mm)	捆扎直径 Diameter (Ø)	材料 Material	耐温等级 Temperature (°C)	包装数量 Quantity	备注 Note
64	PP9102301	棕色	165.0	6.9	/	12*7	0.8-3.5	/	3-35	PA66	-40°C to +125°C	300*10	V2阻燃扎带
65	PP9102302	黑色	165.0	6.9	/	12*7	0.8-3.5	/	3-35	PA66	-40°C to +125°C	300*10	
66	PP9102305	灰色	165.0	6.9	/	12*7	0.8-3.5	/	3-35	PA66	-40°C to +125°C	300*10	
67	PP9102307	黑色	165.0	6.9	/	12*7	0.8-3.5	/	3-35	PA66	-40°C to +125°C	300*10	

扎带 Cable Ties

箭头型扎带
Arrowhead Clip



序号 No.	物料号 Part No.	颜色 Color	长度 Length (mm)	宽度 Width (mm)	偏置距离 Offset Length (mm)	适配孔径 Fit Hole (mm)	板厚 Panel Thickness (mm)	适配管径 Pipe (mm)	捆扎直径 Diameter (Ø)	材料 Material	耐温等级 Temperature (°C)	包装数量 Quantity	备注 Note
68	PP9105501	黑色	170.0	6.6	/	12*7	1.5-3.0	/	8-30	PA66	-40°C to +125°C	300*16	



序号 No.	物料号 Part No.	颜色 Color	长度 Length (mm)	宽度 Width (mm)	偏置距离 Offset Length (mm)	适配孔径 Fit Hole (mm)	板厚 Panel Thickness (mm)	适配管径 Pipe (mm)	捆扎直径 Diameter (Ø)	材料 Material	耐温等级 Temperature (°C)	包装数量 Quantity	备注 Note
69	PP9104401	黑色	170.0	8.7	/	12*7	0.8-3.0	/	1-40	PA66	-40°C to +125°C	200*20	



序号 No.	物料号 Part No.	颜色 Color	长度 Length (mm)	宽度 Width (mm)	偏置距离 Offset Length (mm)	适配孔径 Fit Hole (mm)	板厚 Panel Thickness (mm)	适配管径 Pipe (mm)	捆扎直径 Diameter (Ø)	材料 Material	耐温等级 Temperature (°C)	包装数量 Quantity	备注 Note
70	PP9110601	黑色	190.0	5.0	/	12*6	0.8-2.5	/	5-40	PA66	-40°C to +125°C	300*20	



序号 No.	物料号 Part No.	颜色 Color	长度 Length (mm)	宽度 Width (mm)	偏置距离 Offset Length (mm)	适配孔径 Fit Hole (mm)	板厚 Panel Thickness (mm)	适配管径 Pipe (mm)	捆扎直径 Diameter (Ø)	材料 Material	耐温等级 Temperature (°C)	包装数量 Quantity	备注 Note
71	PP9111401	黑色	165.0	8.5	/	16*8	0.8-2.0	/	3-38	PA66	-40°C to +125°C	250*8	



序号 No.	物料号 Part No.	颜色 Color	长度 Length (mm)	宽度 Width (mm)	偏置距离 Offset Length (mm)	适配孔径 Fit Hole (mm)	板厚 Panel Thickness (mm)	适配管径 Pipe (mm)	捆扎直径 Diameter (Ø)	材料 Material	耐温等级 Temperature (°C)	包装数量 Quantity	备注 Note
72	PP9116401	黑色	185.0	7.2	/	12*7	2.0-4.0	/	1-38	PA66	-40 °C to +125°C	300*18	
73	PP9116402	灰色	185.0	7.2	/	12*7	2.0-4.0	/	1-38	PA66	-40 °C to +125°C	300*18	



序号 No.	物料号 Part No.	颜色 Color	长度 Length (mm)	宽度 Width (mm)	偏置距离 Offset Length (mm)	适配孔径 Fit Hole (mm)	板厚 Panel Thickness (mm)	适配管径 Pipe (mm)	捆扎直径 Diameter (Ø)	材料 Material	耐温等级 Temperature (°C)	包装数量 Quantity	备注 Note
74	PP9119002	黑色	160.0	5.6	/	12*7	2.0-3.0	/	1-32	PA66	-40 °C to +125°C	300*20	



序号 No.	物料号 Part No.	颜色 Color	长度 Length (mm)	宽度 Width (mm)	偏置距离 Offset Length (mm)	适配孔径 Fit Hole (mm)	板厚 Panel Thickness (mm)	适配管径 Pipe (mm)	捆扎直径 Diameter (Ø)	材料 Material	耐温等级 Temperature (°C)	包装数量 Quantity	备注 Note
75	PP9100801	黑色	160.0	8.5	/	12*7	0.8-1.5	5.0	1-38	PA66	-40°C to +125°C	200*16	
76	PP9100802	灰色	160.0	8.5	/	12*7	0.8-1.5	5.0	1-38	PA66	-40°C to +125°C	200*16	



序号 No.	物料号 Part No.	颜色 Color	长度 Length (mm)	宽度 Width (mm)	偏置距离 Offset Length (mm)	适配孔径 Fit Hole (mm)	板厚 Panel Thickness (mm)	适配管径 Pipe (mm)	捆扎直径 Diameter (Ø)	材料 Material	耐温等级 Temperature (°C)	包装数量 Quantity	备注 Note
77	PP9103201	黑色	165.0	5.0	/	12*7	0.8-2.0	7.0-7.5	1-35	PA66	-40°C to +125°C	200*20	

扎带 Cable Ties

箭头型扎带
Arrowhead Clip



序号 No.	物料号 Part No.	颜色 Color	长度 Length (mm)	宽度 Width (mm)	偏置距离 Offset Length (mm)	适配孔径 Fit Hole (mm)	板厚 Panel Thickness (mm)	适配管径 Pipe (mm)	捆扎直径 Diameter (Ø)	材料 Material	耐温等级 Temperature (°C)	包装数量 Quantity	备注 Note
78	PP9104201	黑色	165.0	8.5	/	12*7	0.8-2.0	7.0	4-36	PA66	-40°C to +125°C	200*16	
79	PP9104202	灰色	165.0	8.5	/	12*7	0.8-2.0	7.0	4-36	PA66	-40°C to +125°C	200*16	



序号 No.	物料号 Part No.	颜色 Color	长度 Length (mm)	宽度 Width (mm)	偏置距离 Offset Length (mm)	适配孔径 Fit Hole (mm)	板厚 Panel Thickness (mm)	适配管径 Pipe (mm)	捆扎直径 Diameter (Ø)	材料 Material	耐温等级 Temperature (°C)	包装数量 Quantity	备注 Note
80	PP9105001	黑色	170.0	7.2	/	12*7	0.8-3.0	6.0-7.0	1-40	PA66	-40°C to +125°C	200*20	



序号 No.	物料号 Part No.	颜色 Color	长度 Length (mm)	宽度 Width (mm)	偏置距离 Offset Length (mm)	适配孔径 Fit Hole (mm)	板厚 Panel Thickness (mm)	适配管径 Pipe (mm)	捆扎直径 Diameter (Ø)	材料 Material	耐温等级 Temperature (°C)	包装数量 Quantity	备注 Note
81	PP9113901	黑色	170.0	5.1	/	12*7	0.8-3.0	7.0	1-35	PA66	-40°C to +125°C	200*16	
82	PP9113902	本色	170.0	5.1	/	12*7	0.8-3.0	7.0	1-35	PA66	-40°C to +125°C	200*16	



序号 No.	物料号 Part No.	颜色 Color	长度 Length (mm)	宽度 Width (mm)	偏置距离 Offset Length (mm)	适配孔径 Fit Hole (mm)	板厚 Panel Thickness (mm)	适配管径 Pipe (mm)	捆扎直径 Diameter (Ø)	材料 Material	耐温等级 Temperature (°C)	包装数量 Quantity	备注 Note
83	PP9116101	黑色	195.0	7.3	22	12*7	0.7-2.0	/	5-35	PA66	-40°C to +125°C	300*8	



序号 No.	物料号 Part No.	颜色 Color	长度 Length (mm)	宽度 Width (mm)	偏置距离 Offset Length (mm)	适配孔径 Fit Hole (mm)	板厚 Panel Thickness (mm)	适配管径 Pipe (mm)	捆扎直径 Diameter (Ø)	材料 Material	耐温等级 Temperature (°C)	包装数量 Quantity	备注 Note
84	PP9108801	深灰色	170.0	6.8	10	12*7	0.8-3.0	/	2-35	PA66	-40°C to +125°C	300*18	
85	PP9108802	黑色	170.0	6.8	10	12*7	0.8-3.0	/	2-35	PA66	-40°C to +125°C	300*18	



序号 No.	物料号 Part No.	颜色 Color	长度 Length (mm)	宽度 Width (mm)	偏置距离 Offset Length (mm)	适配孔径 Fit Hole (mm)	板厚 Panel Thickness (mm)	适配管径 Pipe (mm)	捆扎直径 Diameter (Ø)	材料 Material	耐温等级 Temperature (°C)	包装数量 Quantity	备注 Note
86	PP9116501	黑色	208.0	6.8	10	12*7	0.8-3.0	/	2-45	PA66	-40°C to +125°C	600*3	
87	PP9116502	灰色	208.0	6.8	10	12*7	0.8-3.0	/	2-45	PA66	-40°C to +125°C	600*3	



序号 No.	物料号 Part No.	颜色 Color	长度 Length (mm)	宽度 Width (mm)	偏置距离 Offset Length (mm)	适配孔径 Fit Hole (mm)	板厚 Panel Thickness (mm)	适配管径 Pipe (mm)	捆扎直径 Diameter (Ø)	材料 Material	耐温等级 Temperature (°C)	包装数量 Quantity	备注 Note
88	PP9117201	黑色	385.0	4.6	/	6.3-6.7	2.5-3.5	/	1.5-110	PA66	-40°C to +125°C	600*6	

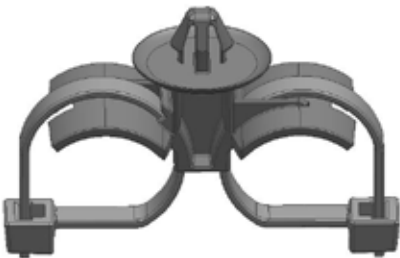

序号 No.	物料号 Part No.	颜色 Color	长度 Length (mm)	宽度 Width (mm)	偏置距离 Offset Length (mm)	适配孔径 Fit Hole (mm)	板厚 Panel Thickness (mm)	适配管径 Pipe (mm)	捆扎直径 Diameter (Ø)	材料 Material	耐温等级 Temperature (°C)	包装数量 Quantity	备注 Note
89	PP9124401	黑色	200.0	4.8	/	6.3-6.7	2.0-2.5	/	5-45	PA66	-40°C to +125°C	20*80	

螺柱卡扎带

螺柱卡扎带用于车身上无法开孔的部位，车身上焊接螺柱，扎带安装在螺柱上实现线束固定。

Stud Clip tie is used for the parts of the car where the holes cannot be cut. The studs are welded on the car body, and the ties are mounted on the studs to fix the wire harness.

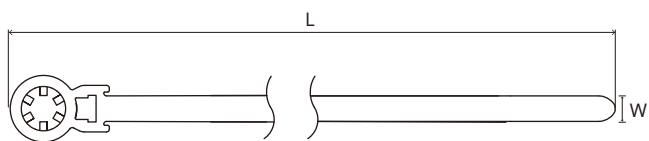

序号 No.	物料号 Part No.	颜色 Color	长度 Length (mm)	宽度 Width (mm)	适配螺柱 Stud	捆扎直径 Diameter (Ø)	材料 Material	耐温等级 Temperature (°C)	包装数量 Quantity	备注 Note
1	PP9123801	黑色	165.0	4.6	M5	1-35	PA66	-40°C to +125°C	500*18	V2阻燃扎带
2	PP9123802	黑色	165.0	4.6	M5	1-35	PA66	-40°C to +125°C	500*18	
3	PP9120801	黑色	165.0	4.6	M6	1-35	PA66	-40°C to +125°C	500*18	
4	PP9120802	深灰色	165.0	4.6	M6	1-35	PA66	-40°C to +125°C	500*18	



序号 No.	物料号 Part No.	颜色 Color	长度 Length (mm)	宽度 Width (mm)	适配螺柱 Stud	捆扎直径 Diameter (Ø)	材料 Material	耐温等级 Temperature (°C)	包装数量 Quantity	备注 Note
5	PP9122101	黑色	160.0	4.7	M5	4-35	PA66	-40°C to +125°C	300*16	
6	PP9122201	黑色	160.0	4.7	M6	4-35	PA66	-40°C to +125°C	300*16	



序号 No.	物料号 Part No.	颜色 Color	长度 Length (mm)	宽度 Width (mm)	适配螺柱 Stud	捆扎直径 Diameter (Ø)	材料 Material	耐温等级 Temperature (°C)	包装数量 Quantity	备注 Note
7	PP9102701	黑色	165.0	5.0	M5/M6	2-35	PA66	-40°C to +125°C	300*18	V2阻燃扎带
8	PP9102702	乳白色	165.0	5.0	M5/M6	2-35	PA66	-40°C to +125°C	300*18	
9	PP9102704	黑色	165.0	5.0	M5/M6	2-35	PA66	-40°C to +125°C	300*18	
10	PP9102705	灰色	165.0	5.0	M5/M6	2-35	PA66	-40°C to +125°C	300*18	



序号 No.	物料号 Part No.	颜色 Color	长度 Length (mm)	宽度 Width (mm)	适配螺柱 Stud	捆扎直径 Diameter (Ø)	材料 Material	耐温等级 Temperature (°C)	包装数量 Quantity	备注 Note
11	PP9109001	黑色	165.0	5.0	M5	5-35	PA66	-40°C to +125°C	300*20	



序号 No.	物料号 Part No.	颜色 Color	长度 Length (mm)	宽度 Width (mm)	适配螺柱 Stud	捆扎直径 Diameter (Ø)	材料 Material	耐温等级 Temperature (°C)	包装数量 Quantity	备注 Note
12	PP9109501	黑色	165.0	4.4	M5	5-30	PA66	-40°C to +125°C	400*20	



序号 No.	物料号 Part No.	颜色 Color	长度 Length (mm)	宽度 Width (mm)	适配螺柱 Stud	捆扎直径 Diameter (Ø)	材料 Material	耐温等级 Temperature (°C)	包装数量 Quantity	备注 Note
13	PP1002101	白色	165.0	5.3	M5	3-36	PA66	-40°C to +125°C	400*20	
14	PP1002102	黑色	165.0	5.3	M5	3-35	PA66	-40°C to +125°C	400*20	



序号 No.	物料号 Part No.	颜色 Color	长度 Length (mm)	宽度 Width (mm)	适配螺柱 Stud	捆扎直径 Diameter (Ø)	材料 Material	耐温等级 Temperature (°C)	包装数量 Quantity	备注 Note
15	PP9101101	本色	165.0	5.4	M5	5-40	PA66	-40°C to +125°C	400*16	
16	PP9101102	乳白色	166.0	5.4	M5	5-40	PA66	-40°C to +125°C	400*16	
17	PP9101103	黑色	166.0	5.4	M5	5-40	PA66	-40°C to +125°C	400*16	



序号 No.	物料号 Part No.	颜色 Color	长度 Length (mm)	宽度 Width (mm)	适配螺柱 Stud	捆扎直径 Diameter (Ø)	材料 Material	耐温等级 Temperature (°C)	包装数量 Quantity	备注 Note
18	PP9102201	白色	170.0	8.4	M5	8-35	PA66	-40°C to +125°C	600*8	
19	PP9102202	黑色	170.0	8.4	M5	8-35	PA66	-40°C to +125°C	600*8	
20	PP9102203	乳黄色	170.0	8.4	M5	8-35	PA66	-40°C to +125°C	600*8	



序号 No.	物料号 Part No.	颜色 Color	长度 Length (mm)	宽度 Width (mm)	适配螺柱 Stud	捆扎直径 Diameter (Ø)	材料 Material	耐温等级 Temperature (°C)	包装数量 Quantity	备注 Note
21	PP9101401	本色	180.0	5.0	M5	5-40	PA66	-40°C to +125°C	400*16	



序号 No.	物料号 Part No.	颜色 Color	长度 Length (mm)	宽度 Width (mm)	适配螺柱 Stud	捆扎直径 Diameter (Ø)	材料 Material	耐温等级 Temperature (°C)	包装数量 Quantity	备注 Note
22	PP9103701	黑色	140.0	5.0	M5	5-20	PA66	-40°C to +125°C	300*10	



序号 No.	物料号 Part No.	颜色 Color	长度 Length (mm)	宽度 Width (mm)	适配螺柱 Stud	捆扎直径 Diameter (Ø)	材料 Material	耐温等级 Temperature (°C)	包装数量 Quantity	备注 Note
23	PP1002201	白色	155.0	8.3	M6	6-28	PA66	-40°C to +125°C	250*16	
24	PP1002202	黑色	155.0	8.3	M6	6-28	PA66	-40°C to +125°C	250*16	



序号 No.	物料号 Part No.	颜色 Color	长度 Length (mm)	宽度 Width (mm)	适配螺柱 Stud	捆扎直径 Diameter (Ø)	材料 Material	耐温等级 Temperature (°C)	包装数量 Quantity	备注 Note
25	PP9107801	黑色	180.0	4.8	M8	2-40	PA66	-40°C to +125°C	200*20	



序号 No.	物料号 Part No.	颜色 Color	长度 Length (mm)	宽度 Width (mm)	适配螺柱 Stud	捆扎直径 Diameter (Ø)	材料 Material	耐温等级 Temperature (°C)	包装数量 Quantity	备注 Note
26	PP9117401	黑色	130.0	3.5	M5*16	1-25	PA66	-40°C to +125°C	400*6	



序号 No.	物料号 Part No.	颜色 Color	长度 Length (mm)	宽度 Width (mm)	适配螺柱 Stud	捆扎直径 Diameter (Ø)	材料 Material	耐温等级 Temperature (°C)	包装数量 Quantity	备注 Note
27	PP9114701	黑色	165.0	5.0	M5/M6	3-35	PA66	-40°C to +125°C	500*8	

扎带 Cable Ties

螺柱卡扎带
Stud Clip



序号 No.	物料号 Part No.	颜色 Color	长度 Length (mm)	宽度 Width (mm)	适配螺柱 Stud	捆扎直径 Diameter (Ø)	材料 Material	耐温等级 Temperature (°C)	包装数量 Quantity	备注 Note
28	PP9118801	黑色	165.0	5.0	M5/M6	3-35	PA66	-40°C to +125°C	500*8	



序号 No.	物料号 Part No.	颜色 Color	长度 Length (mm)	宽度 Width (mm)	适配螺柱 Stud	捆扎直径 Diameter (Ø)	材料 Material	耐温等级 Temperature (°C)	包装数量 Quantity	备注 Note
29	PP9121701	黑色	165.0	4.6	M5	1-35	PA66	-40°C to +125°C	500*20	



序号 No.	物料号 Part No.	颜色 Color	长度 Length (mm)	宽度 Width (mm)	适配螺柱 Stud	捆扎直径 Diameter (Ø)	材料 Material	耐温等级 Temperature (°C)	包装数量 Quantity	备注 Note
30	PP9109301	深灰色	160.0	6.0	M6	8-35	PA66	-40°C to +125°C	300*16	
31	PP9109302	黑色	160.0	6.0	M6	8-35	PA66	-40°C to +125°C	300*16	



序号 No.	物料号 Part No.	颜色 Color	长度 Length (mm)	宽度 Width (mm)	适配螺柱 Stud	捆扎直径 Diameter (Ø)	材料 Material	耐温等级 Temperature (°C)	包装数量 Quantity	备注 Note
32	PP9114201	灰色	185.0	6.0	M6	3-40	PA66	-40°C to +125°C	300*16	
33	PP9114202	黑色	185.0	6.0	M6	3-40	PA66	-40°C to +125°C	300*16	



序号 No.	物料号 Part No.	颜色 Color	长度 Length (mm)	宽度 Width (mm)	适配螺柱 Stud	捆扎直径 Diameter (Ø)	材料 Material	耐温等级 Temperature (°C)	包装数量 Quantity	备注 Note
34	PP9122801	黑色	340.0	4.8	M5	3-35	PA66	-40°C to +125°C	300*6	
35	PP9122802	深灰色	340.0	4.8	M6	3-35	PA66	-40°C to +125°C	300*6	



序号 No.	物料号 Part No.	颜色 Color	长度 Length (mm)	宽度 Width (mm)	适配螺柱 Stud	捆扎直径 Diameter (Ø)	材料 Material	耐温等级 Temperature (°C)	包装数量 Quantity	备注 Note
36	PP9122501	黑色	200.0	4.8	M5	1.6-50	PA66	-40°C to +125°C	150*20	

管卡扎带

管卡扎带将线束或者管路连接到已有线束，分体式设计可多方位扭转，灵活布线。

Pipe Clip connects the harness or pipeline to the existing harness, and the split design can be twisted in multiple directions for flexible wiring.

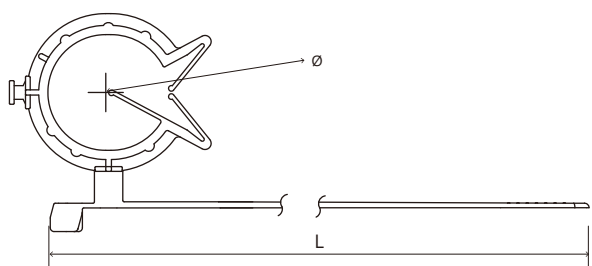

序号 No.	物料号 Part No.	颜色 Color	长度 Length (mm)	宽度 Width (mm)	适配管径 Fit Hole (mm)	捆扎直径 Diameter (Ø)	材料 Material	耐温等级 Temperature (°C)	包装数量 Quantity	备注 Note
1	PP9114901	黑色	145.0	4.6	4.85	8-33	PA66	-40°C to +125°C	400*16	



序号 No.	物料号 Part No.	颜色 Color	长度 Length (mm)	宽度 Width (mm)	适配管径 Fit Hole (mm)	捆扎直径 Diameter (Ø)	材料 Material	耐温等级 Temperature (°C)	包装数量 Quantity	备注 Note
2	PP9117101	黑色	140.0	4.5	4.3-5.2	8-33	PA66	-40°C to +125°C	500*8	



序号 No.	物料号 Part No.	颜色 Color	长度 Length (mm)	宽度 Width (mm)	适配管径 Fit Hole (mm)	捆扎直径 Diameter (Ø)	材料 Material	耐温等级 Temperature (°C)	包装数量 Quantity	备注 Note
3	PP9115301	黑色	145.0	4.6	12-13	8-33	PA66	-40°C to +125°C	250*20	



序号 No.	物料号 Part No.	颜色 Color	长度 Length (mm)	宽度 Width (mm)	适配管径 Fit Hole (mm)	捆扎直径 Diameter (Ø)	材料 Material	耐温等级 Temperature (°C)	包装数量 Quantity	备注 Note
4	PP9114801	黑色	145.0	4.6	16-22	8-33	PA66	-40°C to +125°C	200*10	



序号 No.	物料号 Part No.	颜色 Color	长度 Length (mm)	宽度 Width (mm)	适配管径 Fit Hole (mm)	捆扎直径 Diameter (Ø)	材料 Material	耐温等级 Temperature (°C)	包装数量 Quantity	备注 Note
5	PP9115001	黑色	145.0	4.6	20-22	8-33	PA66	-40°C to +125°C	200*20	



序号 No.	物料号 Part No.	颜色 Color	长度 Length (mm)	宽度 Width (mm)	适配管径 Fit Hole (mm)	捆扎直径 Diameter (Ø)	材料 Material	耐温等级 Temperature (°C)	包装数量 Quantity	备注 Note
6	PP9115101	黑色	145.0	4.6	22	8-33	PA66	-40°C to +125°C	150*20	



序号 No.	物料号 Part No.	颜色 Color	长度 Length (mm)	宽度 Width (mm)	适配管径 Fit Hole (mm)	捆扎直径 Diameter (Ø)	材料 Material	耐温等级 Temperature (°C)	包装数量 Quantity	备注 Note
7	PP9115201	黑色	145.0	4.6	25-27	8-33	PA66	-40°C to +125°C	100*20	

扎带 Cable Ties

管卡扎带
Pipe Clip



序号 No.	物料号 Part No.	颜色 Color	长度 Length (mm)	宽度 Width (mm)	适配管径 Fit Hole (mm)	捆扎直径 Diameter (Ø)	材料 Material	耐温等级 Temperature (°C)	包装数量 Quantity	备注 Note
8	PP9116701	黑色	140.0	5.0	22	1-20	PA66	-40°C to +125°C	100*8	
9	PP9116801	黑色	140.0	5.0	25	1-20	PA66	-40°C to +125°C	80*8	



序号 No.	物料号 Part No.	颜色 Color	长度 Length (mm)	宽度 Width (mm)	适配管径 Fit Hole (mm)	捆扎直径 Diameter (Ø)	材料 Material	耐温等级 Temperature (°C)	包装数量 Quantity	备注 Note
10	PP9120901	黑色	155.0	4.7	10-14	2-35	PA66	-40°C to +125°C	250*16	
11	PP9121001	黑色	155.0	4.7	15-18	2-35	PA66	-40°C to +125°C	200*6	
12	PP9121101	黑色	155.0	4.7	19-24.5	2-35	PA66	-40°C to +125°C	150*16	
13	PP9121201	黑色	155.0	4.7	25-31	2-35	PA66	-40°C to +125°C	120*20	
14	PP9121301	黑色	155.0	4.7	31-39	2-35	PA66	-40°C to +125°C	250*6	



序号 No.	物料号 Part No.	颜色 Color	长度 Length (mm)	宽度 Width (mm)	适配管径 Fit Hole (mm)	捆扎直径 Diameter (Ø)	材料 Material	耐温等级 Temperature (°C)	包装数量 Quantity	备注 Note
15	PP9123301	黑色	145.0	3.5	4-10	5-30	PA66	-40°C to +125°C	300*20	
17	PP9123303	黑色	200.0	4.8	4-10	5-50	PA66	-40°C to +125°C	300*16	



序号 No.	物料号 Part No.	颜色 Color	长度 Length (mm)	宽度 Width (mm)	适配管径 Fit Hole (mm)	捆扎直径 Diameter (Ø)	材料 Material	耐温等级 Temperature (°C)	包装数量 Quantity	备注 Note
16	PP9123302	黑色	200.0	4.8	4-10	5-50	PA66	-40°C to +125°C	300*16	
18	PP9123304	黑色	145.0	3.5	4-10	5-30	PA66	-40°C to +125°C	300*20	

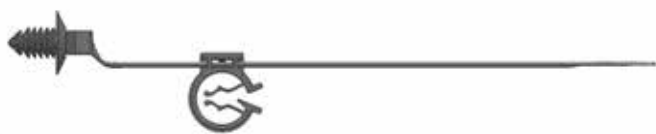

序号 No.	物料号 Part No.	颜色 Color	长度 Length (mm)	宽度 Width (mm)	适配管径 Fit Hole (mm)	捆扎直径 Diameter (Ø)	材料 Material	耐温等级 Temperature (°C)	包装数量 Quantity	备注 Note
19	PP9124501	黑色	165.0	4.6	4-10	5-30	PA66	-40°C to +125°C	300*16	



序号 No.	物料号 Part No.	颜色 Color	长度 Length (mm)	宽度 Width (mm)	适配管径 Fit Hole (mm)	捆扎直径 Diameter (Ø)	材料 Material	耐温等级 Temperature (°C)	包装数量 Quantity	备注 Note
20	PP9123201	黑色	200.0	4.8	19-28	4-50	PA66	-40°C to +125°C	100*20	



序号 No.	物料号 Part No.	颜色 Color	长度 Length (mm)	宽度 Width (mm)	适配孔径 Fit Hole (mm)	钣金厚 Panel Thickness (mm)	捆扎直径 Diameter (Ø)	材料 Material	耐温等级 Temperature (°C)	包装数量 Quantity	备注 Note
1	PP9106401	黑色	200.0	7.5	/	/	8-40	PA66	-40°C to +125°C	100*40	
2	PP9106402	本色	200.0	7.5	/	/	8-40	PA66	-40°C to +125°C	100*40	



序号 No.	物料号 Part No.	颜色 Color	长度 Length (mm)	宽度 Width (mm)	适配孔径 Fit Hole (mm)	钣金厚 Panel Thickness (mm)	捆扎直径 Diameter (Ø)	材料 Material	耐温等级 Temperature (°C)	包装数量 Quantity	备注 Note
3	PP9100101	黑色	180.0	7.0	T型销钉3*4	/	10-48	PA66	-40°C to +125°C	300*10	



序号 No.	物料号 Part No.	颜色 Color	长度 Length (mm)	宽度 Width (mm)	适配孔径 Fit Hole (mm)	钣金厚 Panel Thickness (mm)	捆扎直径 Diameter (Ø)	材料 Material	耐温等级 Temperature (°C)	包装数量 Quantity	备注 Note
4	PP9105601	黑色	150.0	8.0	6.8-7.2	0.8-4.0	10-30	PA66	-40°C to +125°C	300*16	



序号 No.	物料号 Part No.	颜色 Color	长度 Length (mm)	宽度 Width (mm)	适配孔径 Fit Hole (mm)	钣金厚 Panel Thickness (mm)	捆扎直径 Diameter (Ø)	材料 Material	耐温等级 Temperature (°C)	包装数量 Quantity	备注 Note
5	PP9110501	黑色	200.0	8.0	7.0-7.5	5.5max	8-40	PA66	-40°C to +125°C	200*20	



序号 No.	物料号 Part No.	颜色 Color	长度 Length (mm)	宽度 Width (mm)	适配孔径 Fit Hole (mm)	板厚 Panel Thickness (mm)	捆扎直径 Diameter (Ø)	材料 Material	耐温等级 Temperature (°C)	包装数量 Quantity	备注 Note
6	PP9108601	本色	145.0	16.0	7.0-7.6	0.8-2.5	10-30	PA66	-40°C to +125°C	200*16	



序号 No.	物料号 Part No.	颜色 Color	长度 Length (mm)	宽度 Width (mm)	适配孔径 Fit Hole (mm)	板厚 Panel Thickness (mm)	捆扎直径 Diameter (Ø)	材料 Material	耐温等级 Temperature (°C)	包装数量 Quantity	备注 Note
7	PP9116201	黑色	230.0	12.7	/	/	5-50	PA66	-40°C to +125°C	500*5	



序号 No.	物料号 Part No.	颜色 Color	长度 Length (mm)	宽度 Width (mm)	适配孔径 Fit Hole (mm)	板厚 Panel Thickness (mm)	捆扎直径 Diameter (Ø)	材料 Material	耐温等级 Temperature (°C)	包装数量 Quantity	备注 Note
8	PP9115601	黑色	145.0	4.6	/	/	扎带A: 8-33 扎带B: 8-33	PA66	-40°C to +125°C	150*20	
9	PP9115602	黑色	145.0	4.6	/	/	扎带A: 8-33 扎带B: 8-33	PA66	-40°C to +125°C	150*20	V2阻燃扎带



序号 No.	物料号 Part No.	颜色 Color	长度 Length (mm)	宽度 Width (mm)	适配孔径 Fit Hole (mm)	板厚 Panel Thickness (mm)	捆扎直径 Diameter (Ø)	材料 Material	耐温等级 Temperature (°C)	包装数量 Quantity	备注 Note
10	PP9105702	黑色	200.0	4.8	/	1.0	1-50	PA66	-40°C to +125°C	200*8	

扎带 Cable Ties

特殊扎带 普通扎带
Other Clip Cable Tie



序号 No.	物料号 Part No.	颜色 Color	长度 Length (mm)	宽度 Width (mm)	适配孔径 Fit Hole (mm)	钣厚 Panel Thickness (mm)	捆扎直径 Diameter (Ø)	材料 Material	耐温等级 Temperature (°C)	包装数量 Quantity	备注 Note
11	PP9122301	黑色	232.0	12.7	/	1.5-2.0	10-50	PA66	-40°C to +125°C	300*3	



序号 No.	物料号 Part No.	颜色 Color	长度 Length (mm)	宽度 Width (mm)	适配孔径 Fit Hole (mm)	钣厚 Panel Thickness (mm)	捆扎直径 Diameter (Ø)	材料 Material	耐温等级 Temperature (°C)	包装数量 Quantity	备注 Note
12	PP9122601	黑色	232.0	12.7	/	1.5-2.0	10-50	PA66	-40°C to +125°C	300*3	

普通扎带

普通扎带多种尺寸可供选择，手动或使用工具枪捆绑，操作方便。

A variety of sizes of Cable tie are available, and they can be tied manually or with a tool gun for easy operation.

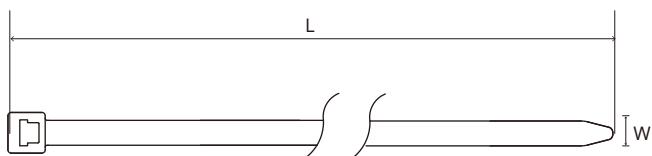

序号 No.	物料号 Part No.	颜色 Color	长度 Length (mm)	宽度 Width (mm)	捆扎直径 Diameter (Ø)	材料 Material	耐温等级 Temperature (°C)	包装数量 Quantity	备注 Note
1	PP9117302	黑色	100.0	2.5	1-22	PA66	-40°C to +125°C	1500*16	
2	PP9110001	黑色	145.0	3.4	1.6-33	PA66	-40°C to +125°C	1000*14	
3	PP9117204	黑色	200.0	4.6	1.5-50	PA66	-40°C to +125°C	1000*8	
4	PP9117203	黑色	300.0	4.6	1.6-80	PA66	-40°C to +125°C	1000*6	
5	PP9117202	黑色	385.0	4.6	1.6-110	PA66	-40°C to +125°C	1000*5	



序号 No.	物料号 Part No.	颜色 Color	长度 Length (mm)	宽度 Width (mm)	捆扎直径 Diameter (Ø)	材料 Material	耐温等级 Temperature (°C)	包装数量 Quantity	备注 Note
6	PP9117303	黑色	100.0	2.5	1-22	PA66	-40°C to +125°C	1000*40	V2阻燃扎带
7	PP9100401	浅灰色	145.0	3.5	1.6-33	PA66	-40°C to +125°C	1000*12	
8	PP9100402	黑色	145.0	3.5	1.6-33	PA66	-40°C to +125°C	1000*12	
9	PP9100403	本色	145.0	3.5	1.6-33	PA66	-40°C to +125°C	1000*12	
10	PP9100404	黑色	145.0	3.5	1.6-33	PA66	-40°C to +125°C	1000*12	V2阻燃扎带
11	PP9105701	黑色	200.0	4.8	1-50	PA66	-40°C to +125°C	500*10	
12	PP9105706	黑色	200.0	4.8	1-50	PA66	-40°C to +125°C	500*10	V2阻燃扎带
13	PP9100301	灰色	200.0	4.8	1.6-45	PA66	-40°C to +125°C	1000*8	
14	PP9100302	黑色	200.0	4.8	1.6-45	PA66	-40°C to +125°C	1000*8	
15	PP9113201	黑色	250.0	4.8	2-65	PA66	-40°C to +125°C	600*9	
16	PP9113203	乳白色	250.0	4.8	2-65	PA66	-40°C to +125°C	600*9	
17	PP9113205	橙色	250.0	4.8	2-65	PA66	-40°C to +125°C	600*9	

防水型扎带

防水型扎带适合用在门线及底盘等水汽易进入的地方。海绵和橡胶两种材质可分别满足防水、防尘、防震需求。

Sealed cable tie are suitable for use in areas where moisture can easily enter such as door lines and chassis. Two types of material, sponge and rubber, are available to meet the needs of waterproofing, dustproofing and shockproofing respectively.

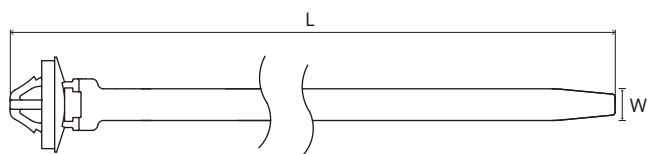

序号 No.	物料号 Part No.	颜色 Color	长度 Length (mm)	宽度 Width (mm)	偏置距离 Offset Length (mm)	适配孔径 Fit Hole (mm)	钣厚 Panel Thickness (mm)	适配管径 Pipe (mm)	捆扎直径 Diameter (Ø)	材料 Material	耐温等级 Temperature (°C)	包装数量 Quantity	备注 Note
1	PP9109902	黑色	165.0	4.5	/	6.5-6.7	0.6-1.0	/	1.5-34	PA66+EVA	-40°C to +125°C	400*20	



序号 No.	物料号 Part No.	颜色 Color	长度 Length (mm)	宽度 Width (mm)	偏置距离 Offset Length (mm)	适配孔径 Fit Hole (mm)	钣厚 Panel Thickness (mm)	适配管径 Pipe (mm)	捆扎直径 Diameter (Ø)	材料 Material	耐温等级 Temperature (°C)	包装数量 Quantity	备注 Note
2	PP9108703	绿色	140.0	5.0	/	6.8-7.2	0.7-2.0	/	5-30	PA66+NCR	-40°C to +125°C	300*14	



序号 No.	物料号 Part No.	颜色 Color	长度 Length (mm)	宽度 Width (mm)	偏置距离 Offset Length (mm)	适配孔径 Fit Hole (mm)	钣厚 Panel Thickness (mm)	适配管径 Pipe (mm)	捆扎直径 Diameter (Ø)	材料 Material	耐温等级 Temperature (°C)	包装数量 Quantity	备注 Note
3	PP9110702	黑色	165.0	6.3	/	6.8-7.2	0.8-2.2	/	3-35	PA66+NCR	-40°C to +125°C	200*16	



序号 No.	物料号 Part No.	颜色 Color	长度 Length (mm)	宽度 Width (mm)	偏置距离 Offset Length (mm)	适配孔径 Fit Hole (mm)	板厚 Panel Thickness (mm)	适配管径 Pipe (mm)	捆扎直径 Diameter (Ø)	材料 Material	耐温等级 Temperature (°C)	包装数量 Quantity	备注 Note
4	PP9101304	本色	165.0	5.4	/	7.0-7.5	0.8-2.5	/	1-35	PA66+NCR	-40°C to +125°C	400*20	
5	PP9101306	黑色	165.0	5.4	/	7.0-7.5	0.8-2.5	/	1-35	PA66+NCR	-40°C to +125°C	400*20	
6	PP9101307	黑色	165.0	5.4	/	7.0-7.5	0.8-1.5	/	1-35	PA66+NCR	-40°C to +125°C	400*20	



序号 No.	物料号 Part No.	颜色 Color	长度 Length (mm)	宽度 Width (mm)	偏置距离 Offset Length (mm)	适配孔径 Fit Hole (mm)	板厚 Panel Thickness (mm)	适配管径 Pipe (mm)	捆扎直径 Diameter (Ø)	材料 Material	耐温等级 Temperature (°C)	包装数量 Quantity	备注 Note
7	PP9109601	黑色	165.0	7.0	/	12*7	0.8-1.5	/	1-38	PA/P+EPDM	-40°C to +90°C	300*18	



序号 No.	物料号 Part No.	颜色 Color	长度 Length (mm)	宽度 Width (mm)	偏置距离 Offset Length (mm)	适配孔径 Fit Hole (mm)	板厚 Panel Thickness (mm)	适配管径 Pipe (mm)	捆扎直径 Diameter (Ø)	材料 Material	耐温等级 Temperature (°C)	包装数量 Quantity	备注 Note
8	PP9110602	黑色	190.0	5.0	/	12*6	0.8-1.5	/	5-40	PA66+EPDM	-40°C to +125°C	300*20	



序号 No.	物料号 Part No.	颜色 Color	长度 Length (mm)	宽度 Width (mm)	偏置距离 Offset Length (mm)	适配孔径 Fit Hole (mm)	板厚 Panel Thickness (mm)	适配管径 Pipe (mm)	捆扎直径 Diameter (Ø)	材料 Material	耐温等级 Temperature (°C)	包装数量 Quantity	备注 Note
9	PP9104305	黑色	165.0	7.0	/	12*7	0.8-1.5	/	1-38	PA/P+NCR	-40°C to +125°C	500*8	
10	PP9104307	黑色	165.0	7.0	/	12*7	0.8-1.5	/	1-38	PA/P+NCR	-40°C to +125°C	500*8	

扎带 Cable Ties

防水型扎带
Sealed Tie



序号 No.	物料号 Part No.	颜色 Color	长度 Length (mm)	宽度 Width (mm)	偏置距离 Offset Length (mm)	适配孔径 Fit Hole (mm)	板厚 Panel Thickness (mm)	适配管径 Pipe (mm)	捆扎直径 Diameter (Ø)	材料 Material	耐温等级 Temperature (°C)	包装数量 Quantity	备注 Note
11	PP9116403	黑色	185.0	7.2	/	12*7	0.8-2.0	/	1-38	PA66+EPDM	-40°C to +125°C	250*20	



序号 No.	物料号 Part No.	颜色 Color	长度 Length (mm)	宽度 Width (mm)	偏置距离 Offset Length (mm)	适配孔径 Fit Hole (mm)	板厚 Panel Thickness (mm)	适配管径 Pipe (mm)	捆扎直径 Diameter (Ø)	材料 Material	耐温等级 Temperature (°C)	包装数量 Quantity	备注 Note
12	PP9119001	黑色	160.0	5.6	/	12*7	0.6-2.0	/	1-32	PA66+NCR	-40°C to +125°C	300*20	



序号 No.	物料号 Part No.	颜色 Color	长度 Length (mm)	宽度 Width (mm)	偏置距离 Offset Length (mm)	适配孔径 Fit Hole (mm)	板厚 Panel Thickness (mm)	适配管径 Pipe (mm)	捆扎直径 Diameter (Ø)	材料 Material	耐温等级 Temperature (°C)	包装数量 Quantity	备注 Note
13	PP9105502	黑色	170.0	6.6	/	12*7	0.8-1.5	/	8-30	PA66+EPDM	-40°C to +125°C	300*16	



序号 No.	物料号 Part No.	颜色 Color	长度 Length (mm)	宽度 Width (mm)	偏置距离 Offset Length (mm)	适配孔径 Fit Hole (mm)	板厚 Panel Thickness (mm)	适配管径 Pipe (mm)	捆扎直径 Diameter (Ø)	材料 Material	耐温等级 Temperature (°C)	包装数量 Quantity	备注 Note
14	PP9113903	黑色	170.0	5.1	/	12*7	0.8-1.5	7.0	1-35	PA66+EPDM	-40°C to +125°C	200*16	



序号 No.	物料号 Part No.	颜色 Color	长度 Length (mm)	宽度 Width (mm)	偏置距离 Offset Length (mm)	适配孔径 Fit Hole (mm)	板厚 Panel Thickness (mm)	适配管径 Pipe (mm)	捆扎直径 Diameter (Ø)	材料 Material	耐温等级 Temperature (°C)	包装数量 Quantity	备注 Note
15	PP9104203	黑色	165.0	8.5	/	12*7	0.6-1.0	7.0	4-36	PA66+EPDM	-40°C to +125°C	200*16	



序号 No.	物料号 Part No.	颜色 Color	长度 Length (mm)	宽度 Width (mm)	偏置距离 Offset Length (mm)	适配孔径 Fit Hole (mm)	板厚 Panel Thickness (mm)	适配管径 Pipe (mm)	捆扎直径 Diameter (Ø)	材料 Material	耐温等级 Temperature (°C)	包装数量 Quantity	备注 Note
16	PP9104204	黑色	165.0	8.5	/	12*7	0.6-1.0	7.0	4-36	PA66+NCR	-40°C to +125°C	200*16	



序号 No.	物料号 Part No.	颜色 Color	长度 Length (mm)	宽度 Width (mm)	偏置距离 Offset Length (mm)	适配孔径 Fit Hole (mm)	板厚 Panel Thickness (mm)	适配管径 Pipe (mm)	捆扎直径 Diameter (Ø)	材料 Material	耐温等级 Temperature (°C)	包装数量 Quantity	备注 Note
17	PP9103202	黑色	165.0	5.0	/	12*7	0.8-2.0	7.0-7.5	1-35	PA66+EPDM	-40°C to +125°C	200*20	



序号 No.	物料号 Part No.	颜色 Color	长度 Length (mm)	宽度 Width (mm)	偏置距离 Offset Length (mm)	适配孔径 Fit Hole (mm)	板厚 Panel Thickness (mm)	适配管径 Pipe (mm)	捆扎直径 Diameter (Ø)	材料 Material	耐温等级 Temperature (°C)	包装数量 Quantity	备注 Note
18	PP9108804	深灰色	170.0	6.8	10	12*7	0.7-2.0	/	2-35	PA66+NCR	-40°C to +125°C	250*16	



卡扣 Clips

绑带式卡扣

绑带式卡扣可用于线束走向定位，安装方便，固定牢靠，可适用于多种孔径和钣厚范围。

Bundling Clip can be used for wire harness orientation, easy installation, securely fixed, and can be applied to a wide range of hole diameters and sheet thicknesses.



序号 No.	物料号 Part No.	颜色 Color	尺寸 Size	偏置距离 Offset Length (mm)	适配孔径 Fit Hole (Ø)	钣厚 Panel Thickness (mm)	适配螺柱 Stud	适配管径 Pipe (mm)	材料 Material	耐高温等级 Temperature (°C)	包装数量 Quantity	备注 Note
1	PP9207101	本色	36.3*13.8*9.7	/	6.5	0.56-5.1	/	/	PA66	-40°C to +125°C	2000*6	



序号 No.	物料号 Part No.	颜色 Color	尺寸 Size	偏置距离 Offset Length (mm)	适配孔径 Fit Hole (Ø)	钣厚 Panel Thickness (mm)	适配螺柱 Stud	适配管径 Pipe (mm)	材料 Material	耐高温等级 Temperature (°C)	包装数量 Quantity	备注 Note
2	PP9203901	黑色	55.0*13.6*10.2	/	6.4-6.6	0.6-2.5	/	/	POM	-40°C to +90°C	1000*8	
3	PP9203903	黑色	55.0*13.6*10.2	/	6.4-6.6	0.6-2.5	/	/	PA66	-40°C to +125°C	1000*8	V2阻燃



序号 No.	物料号 Part No.	颜色 Color	尺寸 Size	偏置距离 Offset Length (mm)	适配孔径 Fit Hole (Ø)	钣厚 Panel Thickness (mm)	适配螺柱 Stud	适配管径 Pipe (mm)	材料 Material	耐高温等级 Temperature (°C)	包装数量 Quantity	备注 Note
4	PP9246701	黑色	37.0*13.3*8.0	/	6.3-7.0	0.6-5.1	/	/	PA66	-40°C to +125°C	800*10	



序号 No.	物料号 Part No.	颜色 Color	尺寸 Size	偏置距离 Offset Length (mm)	适配孔径 Fit Hole (Ø)	板厚 Panel Thickness (mm)	适配螺柱 Stud	适配管径 Pipe (mm)	材料 Material	耐温等级 Temperature (°C)	包装数量 Quantity	备注 Note
5	PP9246801	黑色	55.0*13.6*9.0	/	6.3-7.0	0.6-5.1	/	/	PA66	-40°C to +125°C	750*8	



序号 No.	物料号 Part No.	颜色 Color	尺寸 Size	偏置距离 Offset Length (mm)	适配孔径 Fit Hole (Ø)	板厚 Panel Thickness (mm)	适配螺柱 Stud	适配管径 Pipe (mm)	材料 Material	耐温等级 Temperature (°C)	包装数量 Quantity	备注 Note
6	PP9237201	黑色	45.0*15.6*11.4	/	6.5-6.7	0.6-2.5	/	/	POM	-40°C to +90°C	1000*6	



序号 No.	物料号 Part No.	颜色 Color	尺寸 Size	偏置距离 Offset Length (mm)	适配孔径 Fit Hole (Ø)	板厚 Panel Thickness (mm)	适配螺柱 Stud	适配管径 Pipe (mm)	材料 Material	耐温等级 Temperature (°C)	包装数量 Quantity	备注 Note
7	PP9236701	黑色	31.3*11.5*12.0	/	6.5-7.0	0.6-3.5	/	/	PA66	-40°C to +125°C	1000*6	



序号 No.	物料号 Part No.	颜色 Color	尺寸 Size	偏置距离 Offset Length (mm)	适配孔径 Fit Hole (Ø)	板厚 Panel Thickness (mm)	适配螺柱 Stud	适配管径 Pipe (mm)	材料 Material	耐温等级 Temperature (°C)	包装数量 Quantity	备注 Note
8	PP9216501	黑色	37.7*9.8*15.7	/	6.8-7.0	1.5-3.0	/	/	PA66	-40°C to +125°C	1000*10	



序号 No.	物料号 Part No.	颜色 Color	尺寸 Size	偏置距离 Offset Length (mm)	适配孔径 Fit Hole (Ø)	板厚 Panel Thickness (mm)	适配螺柱 Stud	适配管径 Pipe (mm)	材料 Material	耐高温等级 Temperature (°C)	包装数量 Quantity	备注 Note
9	PP9216601	黑色	38.3*9.7*12.3	/	6.8-7.2	0.8-3.0	/	/	PA66	-40°C to +125°C	1000*10	



序号 No.	物料号 Part No.	颜色 Color	尺寸 Size	偏置距离 Offset Length (mm)	适配孔径 Fit Hole (Ø)	板厚 Panel Thickness (mm)	适配螺柱 Stud	适配管径 Pipe (mm)	材料 Material	耐高温等级 Temperature (°C)	包装数量 Quantity	备注 Note
10	PP9205301	黑色	54.0*14.0*23.5	/	6.8-7.2	0.8-3.0	/	/	PA66/POM	-40°C to +125°C	1200*8	



序号 No.	物料号 Part No.	颜色 Color	尺寸 Size	偏置距离 Offset Length (mm)	适配孔径 Fit Hole (Ø)	板厚 Panel Thickness (mm)	适配螺柱 Stud	适配管径 Pipe (mm)	材料 Material	耐高温等级 Temperature (°C)	包装数量 Quantity	备注 Note
11	PP9241701	黑色	55.0*9.0*11.5	/	12*7	0.6-6.0	/	/	PA66	-40°C to +125°C	1000*6	



序号 No.	物料号 Part No.	颜色 Color	尺寸 Size	偏置距离 Offset Length (mm)	适配孔径 Fit Hole (Ø)	板厚 Panel Thickness (mm)	适配螺柱 Stud	适配管径 Pipe (mm)	材料 Material	耐高温等级 Temperature (°C)	包装数量 Quantity	备注 Note
12	PP9247101	黑色	40.0*8.0*13.5	/	10*6.3 9*6.3	0.6-2.5	/	/	PA66	-40°C to +125°C	1000*8	



序号 No.	物料号 Part No.	颜色 Color	尺寸 Size	偏置距离 Offset Length (mm)	适配孔径 Fit Hole (Ø)	板厚 Panel Thickness (mm)	适配螺柱 Stud	适配管径 Pipe (mm)	材料 Material	耐温等级 Temperature (°C)	包装数量 Quantity	备注 Note
13	PP9236101	黑色	80.0*8.0*12.2	/	10*6.3	0.6-2.5	/	/	PA66	-40°C to +125°C	700*6	



序号 No.	物料号 Part No.	颜色 Color	尺寸 Size	偏置距离 Offset Length (mm)	适配孔径 Fit Hole (Ø)	板厚 Panel Thickness (mm)	适配螺柱 Stud	适配管径 Pipe (mm)	材料 Material	耐温等级 Temperature (°C)	包装数量 Quantity	备注 Note
14	PP9236901	黑色	42.0*21.5*23.6	/	10*6.3	0.6-2.5	/	10.0	PA66	-40°C to +125°C	700*6	



序号 No.	物料号 Part No.	颜色 Color	尺寸 Size	偏置距离 Offset Length (mm)	适配孔径 Fit Hole (Ø)	板厚 Panel Thickness (mm)	适配螺柱 Stud	适配管径 Pipe (mm)	材料 Material	耐温等级 Temperature (°C)	包装数量 Quantity	备注 Note
15	PP9240701	黑色	55.0*36.0*11.4	22.0	6.1-6.5	/	/	/	POM	-40°C to +90°C	750*4	



序号 No.	物料号 Part No.	颜色 Color	尺寸 Size	偏置距离 Offset Length (mm)	适配孔径 Fit Hole (Ø)	板厚 Panel Thickness (mm)	适配螺柱 Stud	适配管径 Pipe (mm)	材料 Material	耐温等级 Temperature (°C)	包装数量 Quantity	备注 Note
16	PP9237001	黑色	30.0*23.4*17.3	/	6.5	0.7-2.0	/	/	PA66	-40°C to +125°C	1200*6	



序号 No.	物料号 Part No.	颜色 Color	尺寸 Size	偏置距离 Offset Length (mm)	适配孔径 Fit Hole (\varnothing)	板厚 Panel Thickness (mm)	适配螺柱 Stud	适配管径 Pipe (mm)	材料 Material	耐温等级 Temperature ($^{\circ}$ C)	包装数量 Quantity	备注 Note
17	PP9237101	黑色	45.0*42.2*29.7	/	6.5-6.7	0.6-2.5	/	/	POM	-40 $^{\circ}$ C to +90 $^{\circ}$ C	400*6	



序号 No.	物料号 Part No.	颜色 Color	尺寸 Size	偏置距离 Offset Length (mm)	适配孔径 Fit Hole (mm)	板厚 Panel Thickness (mm)	适配螺柱 Stud	适配管径 Pipe (mm)	材料 Material	耐温等级 Temperature ($^{\circ}$ C)	包装数量 Quantity	备注 Note
18	PP9227801	黑色	60.0*31.5*19.2	21.0	6.4-6.6	0.6-2.0	/	/	PA66	-40 $^{\circ}$ C to +125 $^{\circ}$ C	500*6	



序号 No.	物料号 Part No.	颜色 Color	尺寸 Size	偏置距离 Offset Length (mm)	适配孔径 Fit Hole (mm)	板厚 Panel Thickness (mm)	适配螺柱 Stud	适配管径 Pipe (mm)	材料 Material	耐温等级 Temperature ($^{\circ}$ C)	包装数量 Quantity	备注 Note
19	PP9236501	黑色	50.0*43.0*14.1	32.0	6.5-6.7	0.8-4.0	/	/	PA66	-40 $^{\circ}$ C to +125 $^{\circ}$ C	500*6	
20	PP9236502	乳白	50.0*43.0*14.1	32.0	6.5-6.7	0.8-4.0	/	/	PA66	-40 $^{\circ}$ C to +125 $^{\circ}$ C	500*6	



序号 No.	物料号 Part No.	颜色 Color	尺寸 Size	偏置距离 Offset Length (mm)	适配孔径 Fit Hole (mm)	板厚 Panel Thickness (mm)	适配螺柱 Stud	适配管径 Pipe (mm)	材料 Material	耐温等级 Temperature ($^{\circ}$ C)	包装数量 Quantity	备注 Note
21	PP9241801	黑色	55.0*21.4*12.5	13.0	6.5-7.0	0.7-5.0	/	/	PA66	-40 $^{\circ}$ C to +125 $^{\circ}$ C	700*8	



序号 No.	物料号 Part No.	颜色 Color	尺寸 Size	偏置距离 Offset Length (mm)	适配孔径 Fit Hole (mm)	钣厚 Panel Thickness (mm)	适配螺柱 Stud	适配管径 Pipe (mm)	材料 Material	耐温等级 Temperature (°C)	包装数量 Quantity	备注 Note
22	PP9246901	黑色	60.0*31.4*11.35	20.0	6.5-7.0	0.8-2.5	/	/	PA66	-40°C to +125°C	700*8	



序号 No.	物料号 Part No.	颜色 Color	尺寸 Size	偏置距离 Offset Length (mm)	适配孔径 Fit Hole (mm)	钣厚 Panel Thickness (mm)	适配螺柱 Stud	适配管径 Pipe (mm)	材料 Material	耐温等级 Temperature (°C)	包装数量 Quantity	备注 Note
23	PP9206701	黑色	53.0*29.0*9.0	20.0	6.8-7.0	0.8-1.2	/	/	PA66	-40°C to +125°C	300*10	



序号 No.	物料号 Part No.	颜色 Color	尺寸 Size	偏置距离 Offset Length (mm)	适配孔径 Fit Hole (mm)	钣厚 Panel Thickness (mm)	适配螺柱 Stud	适配管径 Pipe (mm)	材料 Material	耐温等级 Temperature (°C)	包装数量 Quantity	备注 Note
24	PP9216801	黑色	60.0*27.2*13.0	17.0	6.8-7.0	1.0-3.0	/	/	PA66	-40°C to +125°C	500*10	



序号 No.	物料号 Part No.	颜色 Color	尺寸 Size	偏置距离 Offset Length (mm)	适配孔径 Fit Hole (mm)	钣厚 Panel Thickness (mm)	适配螺柱 Stud	适配管径 Pipe (mm)	材料 Material	耐温等级 Temperature (°C)	包装数量 Quantity	备注 Note
25	PP9216701	黑色	30.0*34.4*11.8	25.0	6.8-7.0	0.8-3.0	/	/	PA66	-40°C to +125°C	1000*10	



序号 No.	物料号 Part No.	颜色 Color	尺寸 Size	偏置距离 Offset Length (mm)	适配孔径 Fit Hole (mm)	钣厚 Panel Thickness (mm)	适配螺柱 Stud	适配管径 Pipe (mm)	材料 Material	耐温等级 Temperature (°C)	包装数量 Quantity	备注 Note
26	PP9204101	黑色	40.0*9.6*13.5	10.0	7.0-7.6	0.8-1.0	/	/	POM	-40°C to +90°C	1000*8	



序号 No.	物料号 Part No.	颜色 Color	尺寸 Size	偏置距离 Offset Length (mm)	适配孔径 Fit Hole (mm)	钣厚 Panel Thickness (mm)	适配螺柱 Stud	适配管径 Pipe (mm)	材料 Material	耐温等级 Temperature (°C)	包装数量 Quantity	备注 Note
27	PP9226701	黑色	66.5*8.0*14.1	20.0	12*6	0.8-3.0	/	/	PA66	-40°C to +125°C	500*6	



序号 No.	物料号 Part No.	颜色 Color	尺寸 Size	偏置距离 Offset Length (mm)	适配孔径 Fit Hole (mm)	钣厚 Panel Thickness (mm)	适配螺柱 Stud	适配管径 Pipe (mm)	材料 Material	耐温等级 Temperature (°C)	包装数量 Quantity	备注 Note
28	PP9244901	黑色	50.0*33.55*20.0	20.0	6.2*12.2 6.5*12.5 6.5*13.0 7.0*12.0	0.6-6.75	/	/	PA66	-40°C to +125°C	400*6	
29	PP9244902	本色	50.0*33.5*20.0	20.0	6.2*12.2 6.5*12.5 6.5*13.0 7.0*12.0	0.6-6.75	/	/	PA66	-40°C to +125°C	400*6	



序号 No.	物料号 Part No.	颜色 Color	尺寸 Size	偏置距离 Offset Length (mm)	适配孔径 Fit Hole (mm)	钣厚 Panel Thickness (mm)	适配螺柱 Stud	适配管径 Pipe (mm)	材料 Material	耐温等级 Temperature (°C)	包装数量 Quantity	备注 Note
30	PP9213902	黑色	32.0*10.0*10.3	/	5.4-5.6	1.0-1.5	/	/	PA66	-40°C to +125°C	1000*10	



序号 No.	物料号 Part No.	颜色 Color	尺寸 Size	偏置距离 Offset Length (mm)	适配孔径 Fit Hole (mm)	板厚 Panel Thickness (mm)	适配螺柱 Stud	适配管径 Pipe (mm)	材料 Material	耐温等级 Temperature (°C)	包装数量 Quantity	备注 Note
31	PP9236801	黑色	60.0*24.5*25.4	/	6.5-6.7	0.8-1.5	/	7.0-9.0	PA66	-40°C to +125°C	500*16	



序号 No.	物料号 Part No.	颜色 Color	尺寸 Size	偏置距离 Offset Length (mm)	适配孔径 Fit Hole (mm)	板厚 Panel Thickness (mm)	适配螺柱 Stud	适配管径 Pipe (mm)	材料 Material	耐温等级 Temperature (°C)	包装数量 Quantity	备注 Note
32	PP9215501	黑色	56.0*9.8*12.3	/	6.6-6.8	0.8-2.0	/	/	PP5	-40°C to +90°C	800*8	



序号 No.	物料号 Part No.	颜色 Color	尺寸 Size	偏置距离 Offset Length (mm)	适配孔径 Fit Hole (mm)	板厚 Panel Thickness (mm)	适配螺柱 Stud	适配管径 Pipe (mm)	材料 Material	耐温等级 Temperature (°C)	包装数量 Quantity	备注 Note
33	PP9205201	黑色	58.0*10.0*12.9	/	6.6-7.0	0.8-3.0	/	/	PA6	-40°C to +90°C	1000*14	



序号 No.	物料号 Part No.	颜色 Color	尺寸 Size	偏置距离 Offset Length (mm)	适配孔径 Fit Hole (mm)	板厚 Panel Thickness (mm)	适配螺柱 Stud	适配管径 Pipe (mm)	材料 Material	耐温等级 Temperature (°C)	包装数量 Quantity	备注 Note
34	PP9213801	黑色	38.1*9.9*10.2	/	6.6-7.2	0.8-3.0	/	/	PA/P	-40°C to +90°C	1000*10	



序号 No.	物料号 Part No.	颜色 Color	尺寸 Size	偏置距离 Offset Length (mm)	适配孔径 Fit Hole (mm)	板厚 Panel Thickness (mm)	适配螺柱 Stud	适配管径 Pipe (mm)	材料 Material	耐温等级 Temperature (°C)	包装数量 Quantity	备注 Note
35	PP9203301	黑色	56.0*7.0*13.0	/	6.6-7.2	0.8-1.5	/	/	PA66	-40°C to +125°C	500*10	



序号 No.	物料号 Part No.	颜色 Color	尺寸 Size	偏置距离 Offset Length (mm)	适配孔径 Fit Hole (mm)	板厚 Panel Thickness (mm)	适配螺柱 Stud	适配管径 Pipe (mm)	材料 Material	耐温等级 Temperature (°C)	包装数量 Quantity	备注 Note
36	PP9202201	黑色	54.5*10.0*17.0	/	6.8-7.2	1.5-2.0	/	/	PA6	-40°C to +90°C	500*10	



序号 No.	物料号 Part No.	颜色 Color	尺寸 Size	偏置距离 Offset Length (mm)	适配孔径 Fit Hole (mm)	板厚 Panel Thickness (mm)	适配螺柱 Stud	适配管径 Pipe (mm)	材料 Material	耐温等级 Temperature (°C)	包装数量 Quantity	备注 Note
37	PP9214202	本色	39.0*14.3*10.2	/	7.0-7.2	0.8-1.0	/	/	PA66	-40°C to +125°C	1000*10	



序号 No.	物料号 Part No.	颜色 Color	尺寸 Size	偏置距离 Offset Length (mm)	适配孔径 Fit Hole (mm)	板厚 Panel Thickness (mm)	适配螺柱 Stud	适配管径 Pipe (mm)	材料 Material	耐温等级 Temperature (°C)	包装数量 Quantity	备注 Note
38	PP9218201	黑色	35.0*10.0*15.0	/	7.0-7.2	1.9-2.1	/	/	PA6	-40°C to +90°C	1000*8	



序号 No.	物料号 Part No.	颜色 Color	尺寸 Size	偏置距离 Offset Length (mm)	适配孔径 Fit Hole (mm)	板厚 Panel Thickness (mm)	适配螺柱 Stud	适配管径 Pipe (mm)	材料 Material	耐温等级 Temperature (°C)	包装数量 Quantity	备注 Note
39	PP9216201	绿色	65.2*17.8*13.8	/	6.5-7.5	1.0-3.0	/	/	PA66	-40°C to +125°C	600*10	



序号 No.	物料号 Part No.	颜色 Color	尺寸 Size	偏置距离 Offset Length (mm)	适配孔径 Fit Hole (mm)	板厚 Panel Thickness (mm)	适配螺柱 Stud	适配管径 Pipe (mm)	材料 Material	耐温等级 Temperature (°C)	包装数量 Quantity	备注 Note
40	PP9204401	黑色	53.0*16.6*9.2	/	7.4-7.8	0.8-1.5	/	/	PA/P	-40°C to +90°C	1000*8	



序号 No.	物料号 Part No.	颜色 Color	尺寸 Size	偏置距离 Offset Length (mm)	适配孔径 Fit Hole (mm)	板厚 Panel Thickness (mm)	适配螺柱 Stud	适配管径 Pipe (mm)	材料 Material	耐温等级 Temperature (°C)	包装数量 Quantity	备注 Note
41	PP9206201	黑色	50.0*11.9*15.0	/	7.4-7.8	0.8-1.0	/	/	PA6	-40°C to +90°C	1000*8	



序号 No.	物料号 Part No.	颜色 Color	尺寸 Size	偏置距离 Offset Length (mm)	适配孔径 Fit Hole (mm)	板厚 Panel Thickness (mm)	适配螺柱 Stud	适配管径 Pipe (mm)	材料 Material	耐温等级 Temperature (°C)	包装数量 Quantity	备注 Note
42	PP9209002	白色	51.0*20.0*26.0	/	7.6-7.8	1.0-1.5	/	/	PA/P	-40°C to +90°C	500*6	



序号 No.	物料号 Part No.	颜色 Color	尺寸 Size	偏置距离 Offset Length (mm)	适配孔径 Fit Hole (mm)	钣厚 Panel Thickness (mm)	适配螺柱 Stud	适配管径 Pipe (mm)	材料 Material	耐温等级 Temperature (°C)	包装数量 Quantity	备注 Note
43	PP9209702	白色	60.0*9.9*13.5	/	7.5-8.0	2.0-3.0	/	/	PA66	-40°C to +125°C	800*6	



序号 No.	物料号 Part No.	颜色 Color	尺寸 Size	偏置距离 Offset Length (mm)	适配孔径 Fit Hole (mm)	钣厚 Panel Thickness (mm)	适配螺柱 Stud	适配管径 Pipe (mm)	材料 Material	耐温等级 Temperature (°C)	包装数量 Quantity	备注 Note
44	PP9204901	黑色	66.0*14.0*12.4	/	8.5	0.8	/	/	PA66	-40°C to +125°C	500*20	



序号 No.	物料号 Part No.	颜色 Color	尺寸 Size	偏置距离 Offset Length (mm)	适配孔径 Fit Hole (mm)	钣厚 Panel Thickness (mm)	适配螺柱 Stud	适配管径 Pipe (mm)	材料 Material	耐温等级 Temperature (°C)	包装数量 Quantity	备注 Note
45	PP9200401	白色	33.0*15.0*18.0	/	9.1	0.8-2.0	/	/	POM	-40°C to +90°C	500*10	



序号 No.	物料号 Part No.	颜色 Color	尺寸 Size	偏置距离 Offset Length (mm)	适配孔径 Fit Hole (mm)	钣厚 Panel Thickness (mm)	适配螺柱 Stud	适配管径 Pipe (mm)	材料 Material	耐温等级 Temperature (°C)	包装数量 Quantity	备注 Note
46	PP9203401	黑色	66.5*11.5*10.5	/	7.9-8.1	0.8-1.2	/	/	PA66	-40°C to +125°C	500*10	



序号 No.	物料号 Part No.	颜色 Color	尺寸 Size	偏置距离 Offset Length (mm)	适配孔径 Fit Hole (mm)	钣厚 Panel Thickness (mm)	适配螺柱 Stud	适配管径 Pipe (mm)	材料 Material	耐温等级 Temperature (°C)	包装数量 Quantity	备注 Note
47	PP9227002	本色	60.0*42.5*19.9	/	10*6.5	0.6-2.0	/	4.0-9.0	POM+TPE	-40°C to +90°C	250*6	



序号 No.	物料号 Part No.	颜色 Color	尺寸 Size	偏置距离 Offset Length (mm)	适配孔径 Fit Hole (mm)	钣厚 Panel Thickness (mm)	适配螺柱 Stud	适配管径 Pipe (mm)	材料 Material	耐温等级 Temperature (°C)	包装数量 Quantity	备注 Note
48	PP9207301	黑色	85.0*16.8*16.0	/	12*7	1.0-3.0	/	/	PA66	-40°C to +125°C	1000*10	



序号 No.	物料号 Part No.	颜色 Color	尺寸 Size	偏置距离 Offset Length (mm)	适配孔径 Fit Hole (mm)	钣厚 Panel Thickness (mm)	适配螺柱 Stud	适配管径 Pipe (mm)	材料 Material	耐温等级 Temperature (°C)	包装数量 Quantity	备注 Note
49	PP9209202	本色	51.0*9.8*7.9	/	12*7	0.8-1.0	/	/	PA66	-40°C to +90°C	1200*8	



序号 No.	物料号 Part No.	颜色 Color	尺寸 Size	偏置距离 Offset Length (mm)	适配孔径 Fit Hole (mm)	钣厚 Panel Thickness (mm)	适配螺柱 Stud	适配管径 Pipe (mm)	材料 Material	耐温等级 Temperature (°C)	包装数量 Quantity	备注 Note
50	PP9204501	黑色	60.0*14.8*11.8	/	12*7	0.8-2.0	/	/	PA66	-40°C to +125°C	500*10	



序号 No.	物料号 Part No.	颜色 Color	尺寸 Size	偏置距离 Offset Length (mm)	适配孔径 Fit Hole (mm)	板厚 Panel Thickness (mm)	适配螺柱 Stud	适配管径 Pipe (mm)	材料 Material	耐温等级 Temperature (°C)	包装数量 Quantity	备注 Note
51	PP9204701	白色	38.0*10.0*10.0	/	12*7	0.8-2.0	/	/	PA6	-40°C to +90°C	1000*10	



序号 No.	物料号 Part No.	颜色 Color	尺寸 Size	偏置距离 Offset Length (mm)	适配孔径 Fit Hole (mm)	板厚 Panel Thickness (mm)	适配螺柱 Stud	适配管径 Pipe (mm)	材料 Material	耐温等级 Temperature (°C)	包装数量 Quantity	备注 Note
52	PP9205101	黑色	66.0*15.5*15.0	/	12*7	0.8-3.0	/	/	PA6	-40°C to +90°C	500*16	
53	PP9205103	黑色	66.0*15.5*15.0	/	12*7	0.8-3.0	/	/	PA66	-40°C to +125°C	500*16	



序号 No.	物料号 Part No.	颜色 Color	尺寸 Size	偏置距离 Offset Length (mm)	适配孔径 Fit Hole (mm)	板厚 Panel Thickness (mm)	适配螺柱 Stud	适配管径 Pipe (mm)	材料 Material	耐温等级 Temperature (°C)	包装数量 Quantity	备注 Note
54	PP9209801	黑色	68.0*13.0*15.8	/	12*7	1.0-3.0	/	/	PA/P	-40°C to +90°C	600*6	



序号 No.	物料号 Part No.	颜色 Color	尺寸 Size	偏置距离 Offset Length (mm)	适配孔径 Fit Hole (mm)	板厚 Panel Thickness (mm)	适配螺柱 Stud	适配管径 Pipe (mm)	材料 Material	耐温等级 Temperature (°C)	包装数量 Quantity	备注 Note
55	PP9214301	黑色	60.0*10.4*10.6	/	12*7	0.8-1.0	/	/	PA/P	-40°C to +90°C	800*6	



序号 No.	物料号 Part No.	颜色 Color	尺寸 Size	偏置距离 Offset Length (mm)	适配孔径 Fit Hole (mm)	板厚 Panel Thickness (mm)	适配螺柱 Stud	适配管径 Pipe (mm)	材料 Material	耐温等级 Temperature (°C)	包装数量 Quantity	备注 Note
56	PP9220301	黑色	42.0*10.0*14.6	/	12*7	0.8-3.0	/	/	PA6	-40°C to +90°C	500*10	
57	PP9220303	本色	42.0*10.0*14.6	/	12*7	0.8-3.0	/	/	PA6	-40°C to +90°C	500*10	



序号 No.	物料号 Part No.	颜色 Color	尺寸 Size	偏置距离 Offset Length (mm)	适配孔径 Fit Hole (mm)	板厚 Panel Thickness (mm)	适配螺柱 Stud	适配管径 Pipe (mm)	材料 Material	耐温等级 Temperature (°C)	包装数量 Quantity	备注 Note
58	PP9222101	黑色	60.0*14.8*11.8	/	12*7	0.8-2.0	/	/	PA66	-40°C to +125°C	100*30	



序号 No.	物料号 Part No.	颜色 Color	尺寸 Size	偏置距离 Offset Length (mm)	适配孔径 Fit Hole (mm)	板厚 Panel Thickness (mm)	适配螺柱 Stud	适配管径 Pipe (mm)	材料 Material	耐温等级 Temperature (°C)	包装数量 Quantity	备注 Note
59	PP9222201	黑色	66.0*15.5*15.0	/	12*7	0.8-3.0	/	/	PA6	-40°C to +90°C	100*30	



序号 No.	物料号 Part No.	颜色 Color	尺寸 Size	偏置距离 Offset Length (mm)	适配孔径 Fit Hole (mm)	板厚 Panel Thickness (mm)	适配螺柱 Stud	适配管径 Pipe (mm)	材料 Material	耐温等级 Temperature (°C)	包装数量 Quantity	备注 Note
60	PP9224901	黑色	60.0*16.5*15.0	/	12*6	0.8-2.5	/	/	PA66	-40°C to +125°C	500*8	



序号 No.	物料号 Part No.	颜色 Color	尺寸 Size	偏置距离 Offset Length (mm)	适配孔径 Fit Hole (mm)	板厚 Panel Thickness (mm)	适配螺柱 Stud	适配管径 Pipe (mm)	材料 Material	耐温等级 Temperature (°C)	包装数量 Quantity	备注 Note
61	PP9247201	黑色	68.0*21.7*17.0	/	12*7	0.8-2.0	/	/	PA66	-40°C to +125°C	400*6	



序号 No.	物料号 Part No.	颜色 Color	尺寸 Size	偏置距离 Offset Length (mm)	适配孔径 Fit Hole (mm)	板厚 Panel Thickness (mm)	适配螺柱 Stud	适配管径 Pipe (mm)	材料 Material	耐温等级 Temperature (°C)	包装数量 Quantity	备注 Note
62	PP9220401	黑色	37.0*18.6*29.7	/	12*7	0.8-1.6	/	7.0	PA66	-40°C to +125°C	500*8	



序号 No.	物料号 Part No.	颜色 Color	尺寸 Size	偏置距离 Offset Length (mm)	适配孔径 Fit Hole (mm)	板厚 Panel Thickness (mm)	适配螺柱 Stud	适配管径 Pipe (mm)	材料 Material	耐温等级 Temperature (°C)	包装数量 Quantity	备注 Note
63	PP9220801	黑色	43.5*29.6*37.0	/	12*7	0.8-1.6	/	7.0	PA66	-40°C to +125°C	300*6	



序号 No.	物料号 Part No.	颜色 Color	尺寸 Size	偏置距离 Offset Length (mm)	适配孔径 Fit Hole (mm)	板厚 Panel Thickness (mm)	适配螺柱 Stud	适配管径 Pipe (mm)	材料 Material	耐温等级 Temperature (°C)	包装数量 Quantity	备注 Note
64	PP9220701	黑色	40.8*21.6*27.3	/	12*7	0.8-3.0	/	7.0-7.4	PA66	-40°C to +125°C	600*6	



序号 No.	物料号 Part No.	颜色 Color	尺寸 Size	偏置距离 Offset Length (mm)	适配孔径 Fit Hole (mm)	板厚 Panel Thickness (mm)	适配螺柱 Stud	适配管径 Pipe (mm)	材料 Material	耐温等级 Temperature (°C)	包装数量 Quantity	备注 Note
65	PP9216001	蓝色	60.0*44.2*16.3	30.0	6.4-7.0	0.8-1.5	/	/	PA66	-40°C to +125°C	400*6	



序号 No.	物料号 Part No.	颜色 Color	尺寸 Size	偏置距离 Offset Length (mm)	适配孔径 Fit Hole (mm)	板厚 Panel Thickness (mm)	适配螺柱 Stud	适配管径 Pipe (mm)	材料 Material	耐温等级 Temperature (°C)	包装数量 Quantity	备注 Note
66	PP9208901	白色	50.0*36.5*16.8	25.0	6.8-7.2	0.8-1.5	/	/	PA6	-40°C to +90°C	500*6	
67	PP9208902	黑色	50.0*36.5*16.8	25.0	6.8-7.2	0.8-1.5	/	/	PA66	-40°C to +125°C	500*6	



序号 No.	物料号 Part No.	颜色 Color	尺寸 Size	偏置距离 Offset Length (mm)	适配孔径 Fit Hole (mm)	板厚 Panel Thickness (mm)	适配螺柱 Stud	适配管径 Pipe (mm)	材料 Material	耐温等级 Temperature (°C)	包装数量 Quantity	备注 Note
68	PP9220601	黑色	38.2*23.6*25.0	12.0	6.9-7.1	0.8-3.0	/	7.1-7.5	PA66	-40°C to +125°C	600*6	



序号 No.	物料号 Part No.	颜色 Color	尺寸 Size	偏置距离 Offset Length (mm)	适配孔径 Fit Hole (mm)	板厚 Panel Thickness (mm)	适配螺柱 Stud	适配管径 Pipe (mm)	材料 Material	耐温等级 Temperature (°C)	包装数量 Quantity	备注 Note
69	PP9208802	黑色	54.0*9.7*29.2	15.0	7.2-7.8	2.0-3.0	/	/	PA66	-40°C to +125°C	500*6	



序号 No.	物料号 Part No.	颜色 Color	尺寸 Size	偏置距离 Offset Length (mm)	适配孔径 Fit Hole (mm)	板厚 Panel Thickness (mm)	适配螺柱 Stud	适配管径 Pipe (mm)	材料 Material	耐温等级 Temperature (°C)	包装数量 Quantity	备注 Note
70	PP9221802	黑色	54.4*9.7*29.2	14.0	7.2-7.8	2.0-3.0	/	/	PA66	-40°C to +125°C	100*20	



序号 No.	物料号 Part No.	颜色 Color	尺寸 Size	偏置距离 Offset Length (mm)	适配孔径 Fit Hole (mm)	板厚 Panel Thickness (mm)	适配螺柱 Stud	适配管径 Pipe (mm)	材料 Material	耐温等级 Temperature (°C)	包装数量 Quantity	备注 Note
71	PP9202301	黑色	50.0*34.9*14.3	25.1	7.4-7.8	0.8-1.5	/	/	PA6	-40°C to +90°C	300*10	



序号 No.	物料号 Part No.	颜色 Color	尺寸 Size	偏置距离 Offset Length (mm)	适配孔径 Fit Hole (mm)	板厚 Panel Thickness (mm)	适配螺柱 Stud	适配管径 Pipe (mm)	材料 Material	耐温等级 Temperature (°C)	包装数量 Quantity	备注 Note
72	PP9209901	黑色	50.0*34.0*17.0	20.0	7.4-8.2	0.8-2.5	/	/	PA6	-40°C to +90°C	600*8	



序号 No.	物料号 Part No.	颜色 Color	尺寸 Size	偏置距离 Offset Length (mm)	适配孔径 Fit Hole (mm)	板厚 Panel Thickness (mm)	适配螺柱 Stud	适配管径 Pipe (mm)	材料 Material	耐温等级 Temperature (°C)	包装数量 Quantity	备注 Note
73	PP9208601	白色	46.7*17.5*19.2	10.0	8.8-9.2	0.8-2.0	/	/	PA/P	-40°C to +90°C	700*6	
74	PP9208602	黑色	46.7*17.5*19.2	10.0	8.8-9.2	0.8-2.0	/	/	PA66	-40°C to +125°C	700*6	



序号 No.	物料号 Part No.	颜色 Color	尺寸 Size	偏置距离 Offset Length (mm)	适配孔径 Fit Hole (mm)	板厚 Panel Thickness (mm)	适配螺柱 Stud	适配管径 Pipe (mm)	材料 Material	耐温等级 Temperature (°C)	包装数量 Quantity	备注 Note
75	PP9205401	黑色	58.0*23.0*12.0	10.0	12*7	2.0	/	/	PA6	-40°C to +90°C	500*16	



序号 No.	物料号 Part No.	颜色 Color	尺寸 Size	偏置距离 Offset Length (mm)	适配孔径 Fit Hole (Ø)	板厚 Panel Thickness (mm)	适配螺柱 Stud	适配管径 Pipe (mm)	材料 Material	耐温等级 Temperature (°C)	包装数量 Quantity	备注 Note
76	PP9222701	黑色	100.0*27.7*12.0	12.0	12*7	0.8-3.0	/	/	PA66	-40°C to +125°C	200*12	



序号 No.	物料号 Part No.	颜色 Color	尺寸 Size	偏置距离 Offset Length (mm)	适配孔径 Fit Hole (Ø)	板厚 Panel Thickness (mm)	适配螺柱 Stud	适配管径 Pipe (mm)	材料 Material	耐温等级 Temperature (°C)	包装数量 Quantity	备注 Note
77	PP9220501	黑色	60.0*27.0*27.3	15.0	12*7	0.8-3.0	/	7.0	PA66	-40°C to +125°C	400*6	



序号 No.	物料号 Part No.	颜色 Color	尺寸 Size	偏置距离 Offset Length (mm)	适配孔径 Fit Hole (mm)	板厚 Panel Thickness (mm)	适配螺柱 Stud	适配管径 Pipe (mm)	材料 Material	耐温等级 Temperature (°C)	包装数量 Quantity	备注 Note
78	PP9233101	黑色	56.0*21.0*32.4	18.0	12*7	0.8-3.0	6.0-6.5	/	PA66	-40°C to +125°C	300*6	



序号 No.	物料号 Part No.	颜色 Color	尺寸 Size	偏置距离 Offset Length (mm)	适配孔径 Fit Hole (mm)	板厚 Panel Thickness (mm)	适配螺柱 Stud	适配管径 Pipe (mm)	材料 Material	耐高温等级 Temperature (°C)	包装数量 Quantity	备注 Note
79	PP9214401	本色	58.0*48.0*12.2	35.0	12*7	1.0-1.4	/	/	PA/P	-40°C to +90°C	300*6	



序号 No.	物料号 Part No.	颜色 Color	尺寸 Size	偏置距离 Offset Length (mm)	适配孔径 Fit Hole (mm)	板厚 Panel Thickness (mm)	适配螺柱 Stud	适配管径 Pipe (mm)	材料 Material	耐高温等级 Temperature (°C)	包装数量 Quantity	备注 Note
80	PP9215301	本色	60.0*32.5*16.0	18.0	12*7	1.0-1.8	/	/	PA/P	-40°C to +90°C	300*10	



序号 No.	物料号 Part No.	颜色 Color	尺寸 Size	偏置距离 Offset Length (mm)	适配孔径 Fit Hole (mm)	板厚 Panel Thickness (mm)	适配螺柱 Stud	适配管径 Pipe (mm)	材料 Material	耐高温等级 Temperature (°C)	包装数量 Quantity	备注 Note
81	PP9228201	黑色	50.0*16.0*35.0	19.6	12*7	0.8-2.5	/	/	PA66	-40°C to +125°C	300*6	



序号 No.	物料号 Part No.	颜色 Color	尺寸 Size	偏置距离 Offset Length (mm)	适配孔径 Fit Hole (mm)	板厚 Panel Thickness (mm)	适配螺柱 Stud	适配管径 Pipe (mm)	材料 Material	耐高温等级 Temperature (°C)	包装数量 Quantity	备注 Note
82	PP9204801	黑色	66.0*28.0*14.0	20.0	12*7	1.0-3.0	/	/	PA66	-40°C to +125°C	400*16	



序号 No.	物料号 Part No.	颜色 Color	尺寸 Size	偏置距离 Offset Length (mm)	适配孔径 Fit Hole (mm)	板厚 Panel Thickness (mm)	适配螺柱 Stud	适配管径 Pipe (mm)	材料 Material	耐温等级 Temperature (°C)	包装数量 Quantity	备注 Note
83	PP9204301	黑色	60.0*34.9*10.8	22.0	12*7	0.8-1.0	/	/	PA6	-40°C to +90°C	500*10	



序号 No.	物料号 Part No.	颜色 Color	尺寸 Size	偏置距离 Offset Length (mm)	适配孔径 Fit Hole (mm)	板厚 Panel Thickness (mm)	适配螺柱 Stud	适配管径 Pipe (mm)	材料 Material	耐温等级 Temperature (°C)	包装数量 Quantity	备注 Note
84	PP9209403	黑色	40.0*34.8*12.8	24.5	12*7	0.8-3.0	/	/	PA66	-40°C to +125°C	700*6	
85	PP9209407	白色	40.0*34.8*12.8	24.5	12*7	0.8-3.0	/	/	PA66	-40°C to +125°C	700*6	

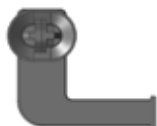

序号 No.	物料号 Part No.	颜色 Color	尺寸 Size	偏置距离 Offset Length (mm)	适配孔径 Fit Hole (mm)	板厚 Panel Thickness (mm)	适配螺柱 Stud	适配管径 Pipe (mm)	材料 Material	耐温等级 Temperature (°C)	包装数量 Quantity	备注 Note
86	PP9209604	黑色	40.0*34.8*12.8	24.5	12*7	0.8-3.0	/	/	PA66	-40°C to +125°C	700*6	
87	PP9209609	白色	40.0*34.8*12.8	24.5	12*7	0.8-3.0	/	/	PA66	-40°C to +125°C	700*6	



序号 No.	物料号 Part No.	颜色 Color	尺寸 Size	偏置距离 Offset Length (mm)	适配孔径 Fit Hole (mm)	板厚 Panel Thickness (mm)	适配螺柱 Stud	适配管径 Pipe (mm)	材料 Material	耐温等级 Temperature (°C)	包装数量 Quantity	备注 Note
88	PP9240201	黑色	37.0*16.2*26.5	25.1	12*7	0.8-2.5	/	/	PA66	-40°C to +125°C	500*8	



序号 No.	物料号 Part No.	颜色 Color	尺寸 Size	偏置距离 Offset Length (mm)	适配孔径 Fit Hole (mm)	板厚 Panel Thickness (mm)	适配螺柱 Stud	适配管径 Pipe (mm)	材料 Material	耐温等级 Temperature (°C)	包装数量 Quantity	备注 Note
89	PP9205601	黑色	65.0*55.8*14.0	40.0	12*7	0.8-3.0	/	/	PA66	-40°C to +125°C	200*20	



序号 No.	物料号 Part No.	颜色 Color	尺寸 Size	偏置距离 Offset Length (mm)	适配孔径 Fit Hole (mm)	板厚 Panel Thickness (mm)	适配螺柱 Stud	适配管径 Pipe (mm)	材料 Material	耐温等级 Temperature (°C)	包装数量 Quantity	备注 Note
90	PP9204201	黑色	40.0*22.0*10.0	/	/	/	M5	/	POM	-40°C to +90°C	1000*8	



序号 No.	物料号 Part No.	颜色 Color	尺寸 Size	偏置距离 Offset Length (mm)	适配孔径 Fit Hole (mm)	板厚 Panel Thickness (mm)	适配螺柱 Stud	适配管径 Pipe (mm)	材料 Material	耐温等级 Temperature (°C)	包装数量 Quantity	备注 Note
91	PP9216101	绿色	65.0*22.0*15.8	11.5	/	/	M4 M4.5 M5	/	PA66	-40°C to +125°C	400*6	



序号 No.	物料号 Part No.	颜色 Color	尺寸 Size	偏置距离 Offset Length (mm)	适配孔径 Fit Hole (mm)	板厚 Panel Thickness (mm)	适配螺柱 Stud	适配管径 Pipe (mm)	材料 Material	耐温等级 Temperature (°C)	包装数量 Quantity	备注 Note
92	PP9202901	黑色	50.0*31.5*10.0	18.7	/	/	M5	/	PA66	-40°C to +125°C	500*8	



序号 No.	物料号 Part No.	颜色 Color	尺寸 Size	偏置距离 Offset Length (mm)	适配孔径 Fit Hole (mm)	板厚 Panel Thickness (mm)	适配螺柱 Stud	适配管径 Pipe (mm)	材料 Material	耐温等级 Temperature (°C)	包装数量 Quantity	备注 Note
93	PP9213701	黑色	56.0*31.9*7.0	20.0	/	/	/	/	PA/P	-40°C to +90°C	500*10	



序号 No.	物料号 Part No.	颜色 Color	尺寸 Size	偏置距离 Offset Length (mm)	适配孔径 Fit Hole (mm)	板厚 Panel Thickness (mm)	适配螺柱 Stud	适配管径 Pipe (mm)	材料 Material	耐温等级 Temperature (°C)	包装数量 Quantity	备注 Note
94	PP9215402	蓝色	50.0*35.0*9.2	20.0	/	/	/	/	PA66	-40°C to +125°C	600*8	



序号 No.	物料号 Part No.	颜色 Color	尺寸 Size	偏置距离 Offset Length (mm)	适配孔径 Fit Hole (mm)	板厚 Panel Thickness (mm)	适配螺柱 Stud	适配管径 Pipe (mm)	材料 Material	耐温等级 Temperature (°C)	包装数量 Quantity	备注 Note
95	PP9219801	本色	55.0*37.8*12.0	24.8	/	/	M5	/	PA6	-40°C to +90°C	300*6	



序号 No.	物料号 Part No.	颜色 Color	尺寸 Size (mm)	偏置距离 Offset Length (mm)	适配孔径 Fit Hole (mm)	板厚 Panel Thickness (mm)	适配螺柱 Stud	适配管径 Pipe (mm)	材料 Material	耐温等级 Temperature (°C)	包装数量 Quantity	备注 Note
96	PP9247001	黑色	55.0*42.0*2.0	30.0	/	/	M5	/	PA66	-40°C to +125°C	1000*8	



序号 No.	物料号 Part No.	颜色 Color	尺寸 Size (mm)	偏置距离 Offset Length (mm)	适配孔径 Fit Hole (mm)	板厚 Panel Thickness (mm)	适配螺柱 Stud	适配管径 Pipe (mm)	材料 Material	耐温等级 Temperature (°C)	包装数量 Quantity	备注 Note
97	PP9237701	黑色	53.0*25.0*42.0	30.0	/	/	M5*18	/	PA66	-40°C to +125°C	600*2	



序号 No.	物料号 Part No.	颜色 Color	尺寸 Size (mm)	偏置距离 Offset Length (mm)	适配孔径 Fit Hole (mm)	板厚 Panel Thickness (mm)	适配螺柱 Stud	适配管径 Pipe (mm)	材料 Material	耐温等级 Temperature (°C)	包装数量 Quantity	备注 Note
98	PP9222601	黑色	31.4*22.6*16.4	/	/	0.8-2.0	/	/	PA66	-40°C to +90°C	700*8	



序号 No.	物料号 Part No.	颜色 Color	尺寸 Size (mm)	偏置距离 Offset Length (mm)	适配孔径 Fit Hole (mm)	板厚 Panel Thickness (mm)	适配螺柱 Stud	适配管径 Pipe (mm)	材料 Material	耐温等级 Temperature (°C)	包装数量 Quantity	备注 Note
99	PP9207403	白色	52.0*16.3*9.3	/	/	0.8-2.0	/	/	PA66	-40°C to +125°C	500*10	



序号 No.	物料号 Part No.	颜色 Color	尺寸 Size (mm)	偏置距离 Offset Length (mm)	适配孔径 Fit Hole (mm)	板厚 Panel Thickness (mm)	适配螺柱 Stud	适配管径 Pipe (mm)	材料 Material	耐温等级 Temperature (°C)	包装数量 Quantity	备注 Note
100	PP9221001	本色	45.0*12.0*18.9	/	/	1.5-3.0	/	/	POM	-40°C to +90°C	250*12	



序号 No.	物料号 Part No.	颜色 Color	尺寸 Size	偏置距离 Offset Length (mm)	适配孔径 Fit Hole (Ø)	板厚 Panel Thickness (mm)	适配螺柱 Stud	适配管径 Pipe (mm)	材料 Material	耐温等级 Temperature (°C)	包装数量 Quantity	备注 Note
101	PP9213001	棕色	76.0*24.0*15.6	/	/	/	/	/	PA66	-40°C to +90°C	200*6	



序号 No.	物料号 Part No.	颜色 Color	尺寸 Size	偏置距离 Offset Length (mm)	适配孔径 Fit Hole (Ø)	板厚 Panel Thickness (mm)	适配螺柱 Stud	适配管径 Pipe (mm)	材料 Material	耐温等级 Temperature (°C)	包装数量 Quantity	备注 Note
102	PP9216901	黑色	36.0*31.5*20.2	/	/	/	/	/	PA6	-40°C to +90°C	300*20	



序号 No.	物料号 Part No.	颜色 Color	尺寸 Size	偏置距离 Offset Length (mm)	适配孔径 Fit Hole (Ø)	板厚 Panel Thickness (mm)	适配螺柱 Stud	适配管径 Pipe (mm)	材料 Material	耐温等级 Temperature (°C)	包装数量 Quantity	备注 Note
103	PP9218901	黑色	36.0*18.8*13.9	/	/	/	/	/	PP6	-40°C to +90°C	500*20	

管卡 卡箍式卡扣

管卡 卡箍式卡扣可快速便捷的对各线束、管道进行捆绑固定。

Pipe Clip /Clamping Clip can quickly and easily bind and fix each wire harness and pipe.



序号 No.	物料号 Part No.	颜色 Color	尺寸 Size	适配孔径 Fit Hole (mm)	钣厚 Panel Thickness (mm)	适配管径 Pipe (mm)	材料 Material	耐温等级 Temperature (°C)	包装数量 Quantity	备注 Note
1	PP9215101	黑色	53.0*19.0*20.5	/	1.4-1.6	10	PP5	-30°C to +90°C	250*8	波纹管卡



序号 No.	物料号 Part No.	颜色 Color	尺寸 Size	适配孔径 Fit Hole (mm)	钣厚 Panel Thickness (mm)	适配管径 Pipe (mm)	材料 Material	耐温等级 Temperature (°C)	包装数量 Quantity	备注 Note
2	PP9225301	黑色	60.8*20.4*20.0	/	1.4-1.6	10-13	PA66	-40°C to +125°C	250*6	



序号 No.	物料号 Part No.	颜色 Color	尺寸 Size	适配孔径 Fit Hole (mm)	钣厚 Panel Thickness (mm)	适配管径 Pipe (mm)	材料 Material	耐温等级 Temperature (°C)	包装数量 Quantity	备注 Note
3	PP9218601	黑色	64.6*20.4*23.5	/	0.8-1.8	15	PP5	-30°C to +90°C	100*20	
4	PP9230201	黑色	66.0*20.4*23.5	/	1.8-2.0	15	PP5	-30°C to +90°C	100*20	
5	PP9206001	黑色	70.5*20.5*25.5	/	0.8-2.0	19	PP5	-30°C to +90°C	100*20	
6	PP9206002	黑色	70.5*20.5*25.5	/	0.8-2.0	19	PA66	-40°C to +125°C	100*20	
7	PP9222901	黑色	74.3*20.4*26.4	/	0.8-1.8	20	PP5	-30°C to +90°C	150*12	
8	PP9222902	黑色	74.3*20.4*26.4	/	0.8-1.8	20	PA66	-40°C to +125°C	150*12	
9	PP9218701	黑色	80.0*20.5*29.5	/	0.8-1.7	22	PP5	-30°C to +90°C	100*16	
10	PP9220001	黑色	86.9*20.4*31.6	/	0.8-2.0	25	PP5	-30°C to +90°C	100*16	
11	PP9223301	黑色	89.1*20.4*31.6	/	0.8-2.0	26	PP5	-30°C to +90°C	100*12	
12	PP9223302	黑色	89.1*20.4*31.6	/	0.8-2.0	26	PA66	-40°C to +125°C	100*12	



序号 No.	物料号 Part No.	颜色 Color	尺寸 Size	适配孔径 Fit Hole (mm)	钣厚 Panel Thickness (mm)	适配管径 Pipe (mm)	材料 Material	耐温等级 Temperature (°C)	包装数量 Quantity	备注 Note
13	PP9217901	黑色	48.8*19.0*33.3	6.5	0.8-1.2	12	PA66	-40°C to +125°C	500*6	



序号 No.	物料号 Part No.	颜色 Color	尺寸 Size	适配孔径 Fit Hole (mm)	钣厚 Panel Thickness (mm)	适配管径 Pipe (mm)	材料 Material	耐温等级 Temperature (°C)	包装数量 Quantity	备注 Note
14	PP9218001	黑色	13.6*20.0*10.0	6.5	0.8-1.2	8	POM	-40°C to +90°C	1000*6	



序号 No.	物料号 Part No.	颜色 Color	尺寸 Size	适配孔径 Fit Hole (mm)	钣厚 Panel Thickness (mm)	适配管径 Pipe (mm)	材料 Material	耐温等级 Temperature (°C)	包装数量 Quantity	备注 Note
15	PP9201001	黑色	25.0*18.0*12.0	/	1.0	13	PA66	-40°C to +125°C	500*10	



序号 No.	物料号 Part No.	颜色 Color	尺寸 Size	适配孔径 Fit Hole (mm)	钣厚 Panel Thickness (mm)	适配管径 Pipe (mm)	材料 Material	耐温等级 Temperature (°C)	包装数量 Quantity	备注 Note
16	PP9207201	橙色	29.5*23.0*30.0	/	0.8	8	PA66	-40°C to +125°C	400*1	



序号 No.	物料号 Part No.	颜色 Color	尺寸 Size	适配孔径 Fit Hole (mm)	钣厚 Panel Thickness (mm)	适配管径 Pipe (mm)	材料 Material	耐温等级 Temperature (°C)	包装数量 Quantity	备注 Note
17	PP9208501	黑色	25.0*25.0*15.0	7.0	0.7-1.7	14	PA66	-40°C to +125°C	1000*6	



序号 No.	物料号 Part No.	颜色 Color	尺寸 Size	适配孔径 Fit Hole (mm)	钣厚 Panel Thickness (mm)	适配管径 Pipe (mm)	材料 Material	耐温等级 Temperature (°C)	包装数量 Quantity	备注 Note
18	PP9209101	本色	61.2*11.3*3.8	/	/	8	PA6	-40°C to +90°C	800*6	
19	PP9209102	黑色	61.2*11.3*3.8	/	/	8	PA6	-40°C to +90°C	800*6	



序号 No.	物料号 Part No.	颜色 Color	尺寸 Size	适配孔径 Fit Hole (mm)	钣厚 Panel Thickness (mm)	适配管径 Pipe (mm)	材料 Material	耐温等级 Temperature (°C)	包装数量 Quantity	备注 Note
20	PP9212301	黑色	27.0*18.55*17.5	6.7	1.0	6.5	POM	-40°C to +90°C	1000*6	



序号 No.	物料号 Part No.	颜色 Color	尺寸 Size	适配孔径 Fit Hole (mm)	钣厚 Panel Thickness (mm)	适配管径 Pipe (mm)	材料 Material	耐温等级 Temperature (°C)	包装数量 Quantity	备注 Note
21	PP9246501	黑色	53.5*37.7*20.5	6.5-6.7	0.8-2.0	21	PA66	-40°C to +125°C	500*6	



序号 No.	物料号 Part No.	颜色 Color	尺寸 Size	适配孔径 Fit Hole (mm)	板厚 Panel Thickness (mm)	适配管径 Pipe (mm)	材料 Material	耐温等级 Temperature (°C)	包装数量 Quantity	备注 Note
22	PP9212001	黑色	33.0*26.0*15.0	/	/	15	PA66	-40°C to +125°C	600*6	



序号 No.	物料号 Part No.	颜色 Color	尺寸 Size	适配孔径 Fit Hole (mm)	板厚 Panel Thickness (mm)	适配管径 Pipe (mm)	材料 Material	耐温等级 Temperature (°C)	包装数量 Quantity	备注 Note
23	PP9201601	黑色	17.7*17.7*25.6	8.0	1.0-1.6	8-10	POM	-40°C to +90°C	1000*6	



序号 No.	物料号 Part No.	颜色 Color	尺寸 Size	适配孔径 Fit Hole (mm)	板厚 Panel Thickness (mm)	适配管径 Pipe (mm)	材料 Material	耐温等级 Temperature (°C)	包装数量 Quantity	备注 Note
24	PP9205701	黑色	20.0*20.0*19.0	7.8	0.7-1.0	4.5	POM	-40°C to +90°C	1500*8	



序号 No.	物料号 Part No.	颜色 Color	尺寸 Size	适配孔径 Fit Hole (mm)	板厚 Panel Thickness (mm)	适配管径 Pipe (mm)	材料 Material	耐温等级 Temperature (°C)	包装数量 Quantity	备注 Note
25	PP9207501	黑色	45.0*49.0*22.0	/	/	10-11	PA66	-40°C to +125°C	150*12	



序号 No.	物料号 Part No.	颜色 Color	尺寸 Size	适配孔径 Fit Hole (mm)	板厚 Panel Thickness (mm)	适配管径 Pipe (mm)	材料 Material	耐温等级 Temperature (°C)	包装数量 Quantity	备注 Note
26	PP9215701	黑色	54.0*38.0*20.0	7.0-8.0	0.8-1.5	16	PA66	-40°C to +125°C	150*14	波纹管卡



序号 No.	物料号 Part No.	颜色 Color	尺寸 Size	适配孔径 Fit Hole (mm)	板厚 Panel Thickness (mm)	适配管径 Pipe (mm)	材料 Material	耐温等级 Temperature (°C)	包装数量 Quantity	备注 Note
27	PP9235401	黑色	41.4*17.7*22.5	9.0-9.3	3.35-3.85	/	PA66	-40°C to +125°C	500*6	



序号 No.	物料号 Part No.	颜色 Color	尺寸 Size	适配孔径 Fit Hole (mm)	板厚 Panel Thickness (mm)	适配管径 Pipe (mm)	材料 Material	耐温等级 Temperature (°C)	包装数量 Quantity	备注 Note
28	PP9243002	黑色	127.0*15.6*36.8	10.0*10.0	1.3-1.7	15.7	PA66	-40°C to +125°C	250*4	



序号 No.	物料号 Part No.	颜色 Color	尺寸 Size	适配孔径 Fit Hole (mm)	板厚 Panel Thickness (mm)	适配管径 Pipe (mm)	材料 Material	耐温等级 Temperature (°C)	包装数量 Quantity	备注 Note
29	PP9224501	白色	32.7*22.2*38.0	8.0*8.0	1.0-2.0	16	PA66	-40°C to +125°C	300*8	

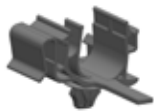

序号 No.	物料号 Part No.	颜色 Color	尺寸 Size	适配孔径 Fit Hole (mm)	板厚 Panel Thickness (mm)	适配管径 Pipe (mm)	材料 Material	耐温等级 Temperature (°C)	包装数量 Quantity	备注 Note
30	PP9233201	白色	52.0*75.0*38.0	10.0*7.0	1.0-3.0	18	PA66	-40°C to +125°C	80*6	



序号 No.	物料号 Part No.	颜色 Color	尺寸 Size	适配孔径 Fit Hole (mm)	板厚 Panel Thickness (mm)	适配管径 Pipe (mm)	材料 Material	耐温等级 Temperature (°C)	包装数量 Quantity	备注 Note
31	PP9206901	本色	30.0*10.0*23.0	6.9*7.1	0.8-2.0	A:4.76 B:6.35	POM	-40°C to +90°C	200*8	



序号 No.	物料号 Part No.	颜色 Color	尺寸 Size	适配孔径 Fit Hole (mm)	板厚 Panel Thickness (mm)	适配管径 Pipe (mm)	材料 Material	耐温等级 Temperature (°C)	包装数量 Quantity	备注 Note
32	PP9230301	本色	44.0*44.0*37.1	12.0*7.0	1.8-2.0	/	PA66	-40°C to +125°C	200*8	



序号 No.	物料号 Part No.	颜色 Color	尺寸 Size	适配孔径 Fit Hole (mm)	板厚 Panel Thickness (mm)	适配管径 Pipe (mm)	材料 Material	耐温等级 Temperature (°C)	包装数量 Quantity	备注 Note
33	PP9224301	黑色	33.6*10.0*25.0	/	/	22	POM	-40°C to +90°C	400*16	



序号 No.	物料号 Part No.	颜色 Color	尺寸 Size	适配孔径 Fit Hole (mm)	板厚 Panel Thickness (mm)	适配管径 Pipe (mm)	材料 Material	耐温等级 Temperature (°C)	包装数量 Quantity	备注 Note
34	PP9224201	黑色	33.5*12.0*29.1	/	/	22	POM	-40°C to +90°C	200*16	



序号 No.	物料号 Part No.	颜色 Color	尺寸 Size	适配孔径 Fit Hole (mm)	板厚 Panel Thickness (mm)	适配管径 Pipe (mm)	材料 Material	耐温等级 Temperature (°C)	包装数量 Quantity	备注 Note
35	PP9236401	黑色	64.5*15.0*30.0	/	/	A:14-15 B:18-20	PA66	-40°C to +125°C	750*4	



序号 No.	物料号 Part No.	颜色 Color	尺寸 Size	适配孔径 Fit Hole (mm)	板厚 Panel Thickness (mm)	适配管径 Pipe (mm)	材料 Material	耐温等级 Temperature (°C)	包装数量 Quantity	备注 Note
36	PP9246601	黑色	34.5*26.8*11.0	/	/	7.5	PA66	-40°C to +125°C	500*6	



序号 No.	物料号 Part No.	颜色 Color	尺寸 Size	适配孔径 Fit Hole (mm)	板厚 Panel Thickness (mm)	适配管径 Pipe (mm)	材料 Material	耐温等级 Temperature (°C)	包装数量 Quantity	备注 Note
37	PP9231301	黑色	35.0*13.0*16.0	/	/	7.9-8.0	POM	-40°C to +125°C	200*12	



序号 No.	物料号 Part No.	颜色 Color	尺寸 Size	适配孔径 Fit Hole (mm)	板厚 Panel Thickness (mm)	适配管径 Pipe (mm)	材料 Material	耐温等级 Temperature (°C)	包装数量 Quantity	备注 Note
38	PP9225001	黑色	47.8*13.2*24.2	/	/	15	PA66	-40°C to +125°C	250*6	



序号 No.	物料号 Part No.	颜色 Color	尺寸 Size	适配孔径 Fit Hole (mm)	板厚 Panel Thickness (mm)	适配管径 Pipe (mm)	材料 Material	耐温等级 Temperature (°C)	包装数量 Quantity	备注 Note
39	PP9227301	黑色	90.5*12.0*25.0	/	/	A:10 B:8 C:16 D:16	HDPE	-40°C to +90°C	100*6	



序号 No.	物料号 Part No.	颜色 Color	尺寸 Size	适配孔径 Fit Hole (mm)	板厚 Panel Thickness (mm)	适配管径 Pipe (mm)	材料 Material	耐温等级 Temperature (°C)	包装数量 Quantity	备注 Note
40	PP9227401	黑色	31.8*18.0*23.2	/	/	A:8 B:16	HDPE	-40°C to +90°C	300*6	



序号 No.	物料号 Part No.	颜色 Color	尺寸 Size	适配孔径 Fit Hole (mm)	板厚 Panel Thickness (mm)	适配管径 Pipe (mm)	材料 Material	耐温等级 Temperature (°C)	包装数量 Quantity	备注 Note
41	PP9226401	黑色	89.0*44.0*17.0	/	/	22	PA66	-40°C to +125°C	80*6	

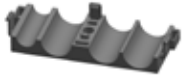

序号 No.	物料号 Part No.	颜色 Color	尺寸 Size	适配孔径 Fit Hole (mm)	板厚 Panel Thickness (mm)	适配管径 Pipe (mm)	材料 Material	耐温等级 Temperature (°C)	包装数量 Quantity	备注 Note
42	PP9234501	黑色	86.5*34.0*24.0	/	/	18	PA66	-40°C to +125°C	150*4	



序号 No.	物料号 Part No.	颜色 Color	尺寸 Size	适配孔径 Fit Hole (mm)	板厚 Panel Thickness (mm)	适配管径 Pipe (mm)	材料 Material	耐温等级 Temperature (°C)	包装数量 Quantity	备注 Note
43	PP9224001	黑色	32.6*14.9*13.5	/	/	/	PA66	-40°C to +125°C	800*6	护套尾夹



序号 No.	物料号 Part No.	颜色 Color	尺寸 Size	适配孔径 Fit Hole (mm)	板厚 Panel Thickness (mm)	适配管径 Pipe (mm)	材料 Material	耐温等级 Temperature (°C)	包装数量 Quantity	备注 Note
44	PP9223601	黑色	23.3*42.4*15.4	/	/	/	PA66	-40°C to +125°C	400*6	护套尾夹



序号 No.	物料号 Part No.	颜色 Color	尺寸 Size	适配孔径 Fit Hole (mm)	板厚 Panel Thickness (mm)	适配管径 Pipe (mm)	材料 Material	耐温等级 Temperature (°C)	包装数量 Quantity	备注 Note
45	PP9223701	黑色	46.2*10.6*12.6	/	/	/	PA66	-40°C to +125°C	1000*6	护套尾夹



序号 No.	物料号 Part No.	颜色 Color	尺寸 Size	适配孔径 Fit Hole (mm)	板厚 Panel Thickness (mm)	适配管径 Pipe (mm)	材料 Material	耐温等级 Temperature (°C)	包装数量 Quantity	备注 Note
46	PP9225401	黑色	57.0*36.8*14.7	/	/	/	PA66	-40°C to +125°C	150*8	



序号 No.	物料号 Part No.	颜色 Color	尺寸 Size	适配孔径 Fit Hole (mm)	板厚 Panel Thickness (mm)	适配管径 Pipe (mm)	材料 Material	耐温等级 Temperature (°C)	包装数量 Quantity	备注 Note
47	PP9225501	黑色	39.0*63.0*20.0	/	/	/	PA66	-40°C to +125°C	100*8	

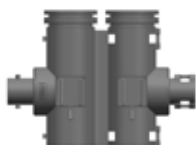

序号 No.	物料号 Part No.	颜色 Color	尺寸 Size	适配孔径 Fit Hole (mm)	板厚 Panel Thickness (mm)	适配管径 Pipe (mm)	材料 Material	耐温等级 Temperature (°C)	包装数量 Quantity	备注 Note
48	PP9225601	黑色	53.0*73.0*18.0	/	/	/	PA66	-40°C to +125°C	100*6	



序号 No.	物料号 Part No.	颜色 Color	尺寸 Size	适配孔径 Fit Hole (mm)	板厚 Panel Thickness (mm)	适配管径 Pipe (mm)	材料 Material	耐温等级 Temperature (°C)	包装数量 Quantity	备注 Note
49	PP9224101	黑色	75.0*29.5*30.0	/	/	/	PA66	-40°C to +125°C	150*6	护套尾夹



序号 No.	物料号 Part No.	颜色 Color	尺寸 Size	适配孔径 Fit Hole (mm)	板厚 Panel Thickness (mm)	适配管径 Pipe (mm)	材料 Material	耐温等级 Temperature (°C)	包装数量 Quantity	备注 Note
50	PP9223401	黑色	94.0*30.0*12.6	/	/	/	PA66	-40°C to +125°C	300*6	



序号 No.	物料号 Part No.	颜色 Color	尺寸 Size	适配孔径 Fit Hole (mm)	板厚 Panel Thickness (mm)	适配管径 Pipe (mm)	材料 Material	耐温等级 Temperature (°C)	包装数量 Quantity	备注 Note
51	PP9223501	黑色	49.3*11.6*20.6	/	/	/	PA66	-40°C to +125°C	600*6	护套尾夹



序号 No.	物料号 Part No.	颜色 Color	尺寸 Size	适配孔径 Fit Hole (mm)	板厚 Panel Thickness (mm)	适配管径 Pipe (mm)	材料 Material	耐温等级 Temperature (°C)	包装数量 Quantity	备注 Note
52	PP9223801	黑色	63.7*16.0*8.0	/	/	/	PA66	-40°C to +125°C	600*6	护套尾夹



序号 No.	物料号 Part No.	颜色 Color	尺寸 Size	适配孔径 Fit Hole (mm)	板厚 Panel Thickness (mm)	适配管径 Pipe (mm)	材料 Material	耐温等级 Temperature (°C)	包装数量 Quantity	备注 Note
53	PP9223901	黑色	62.6*12.3*12.3	/	/	/	PA66	-40°C to +125°C	800*6	护套尾夹



序号 No.	物料号 Part No.	颜色 Color	尺寸 Size	适配孔径 Fit Hole (mm)	板厚 Panel Thickness (mm)	适配管径 Pipe (mm)	材料 Material	耐温等级 Temperature (°C)	包装数量 Quantity	备注 Note
54	PP9230303	本色	44.0*44.0*37.1	12.0*7.0	1.8-2.0	/	PA66+EPDM	-40°C to +125°C	100*16	



序号 No.	物料号 Part No.	颜色 Color	尺寸 Size	适配孔径 Fit Hole (mm)	板厚 Panel Thickness (mm)	适配管径 Pipe (mm)	材料 Material	耐温等级 Temperature (°C)	包装数量 Quantity	备注 Note
55	PP9214902	乳白色	44.1*41.0*31.3	12.0*7.0	0.8-1.0	/	PA/P+NCR	-40°C to +90°C	150*16	

连接器卡扣

连接器卡扣安装快速便捷，可拆卸重复使用，腰圆孔及钥匙孔设计可防止线束转动。

Connector Clip is quick and easy to install, removable for reuse, and the round waist hole and keyhole design prevents the wire harness from rotating.

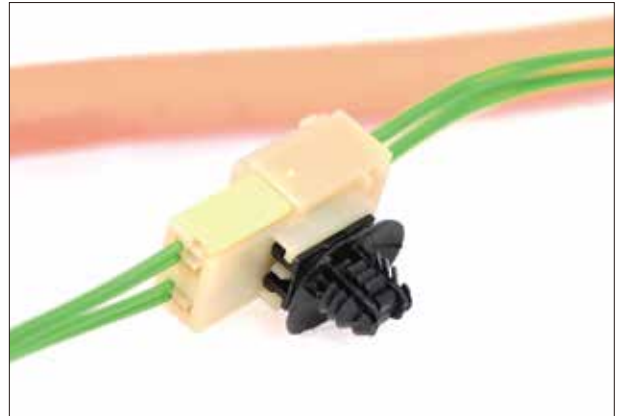

序号 No.	物料号 Part No.	颜色 Color	尺寸 Size	适配孔径 Fit Hole (mm)	钣厚 Panel Thickness (mm)	材料 Material	耐温等级 Temperature (°C)	包装数量 Quantity	备注 Note
1	PP9222401	黑色	29.05*16*16.6	5.0-6.5	1.5	POM	-40°C to +90°C	1000*8	



序号 No.	物料号 Part No.	颜色 Color	尺寸 Size	适配孔径 Fit Hole (mm)	钣厚 Panel Thickness (mm)	材料 Material	耐温等级 Temperature (°C)	包装数量 Quantity	备注 Note
2	PP9236001	黑色	26.7*21.5*16.0	6.5-7.0	0.5-6.5	PA66	-40°C to +125°C	700*8	



序号 No.	物料号 Part No.	颜色 Color	尺寸 Size	适配孔径 Fit Hole (mm)	钣厚 Panel Thickness (mm)	材料 Material	耐温等级 Temperature (°C)	包装数量 Quantity	备注 Note
3	PP9235501	黑色	23.7*21.5*19.3	6.8-7.2	1.0-4.0	PA66	-40°C to +125°C	700*6	



序号 No.	物料号 Part No.	颜色 Color	尺寸 Size	适配孔径 Fit Hole (mm)	板厚 Panel Thickness (mm)	材料 Material	耐温等级 Temperature (°C)	包装数量 Quantity	备注 Note
4	PP9235601	黑色	20.0*17.8*18.0	6.8-7.2	1.0-4.0	PA66	-40°C to +125°C	1000*5	



序号 No.	物料号 Part No.	颜色 Color	尺寸 Size	适配孔径 Fit Hole (mm)	板厚 Panel Thickness (mm)	材料 Material	耐温等级 Temperature (°C)	包装数量 Quantity	备注 Note
5	PP9238301	黑色	23.0*17.0*18.2	6.2*12.2 6.5*12.5 6.5*13.0 7.0*12.0	0.6-5.0	PA66	-40°C to +125°C	1000*8	



序号 No.	物料号 Part No.	颜色 Color	尺寸 Size	适配孔径 Fit Hole (mm)	板厚 Panel Thickness (mm)	材料 Material	耐温等级 Temperature (°C)	包装数量 Quantity	备注 Note
6	PP9240801	黑色	23.0*17.0*18.8	6.2*12.2 6.5*12.5 6.5*13.0 7.0*12.0	0.6-5.0	PA66	-40°C to +125°C	700*6	



序号 No.	物料号 Part No.	颜色 Color	尺寸 Size	适配孔径 Fit Hole (mm)	板厚 Panel Thickness (mm)	材料 Material	耐温等级 Temperature (°C)	包装数量 Quantity	备注 Note
7	PP9247301	黑色	29.3*17.6*16.7	6.2*12.2 6.5*12.5 6.5*13.0 7.0*12.0	0.7-4.0	PA66	-40°C to +125°C	1000*8	



序号 No.	物料号 Part No.	颜色 Color	尺寸 Size	适配孔径 Fit Hole (mm)	板厚 Panel Thickness (mm)	材料 Material	耐温等级 Temperature (°C)	包装数量 Quantity	备注 Note
8	PP9247701	黑色	23.6*17.6*17.6	6.2*12.2 6.5*12.5 6.5*13.0 7.0*12.0	0.7-3.5	PA66	-40°C to +125°C	600*6	



序号 No.	物料号 Part No.	颜色 Color	尺寸 Size	适配孔径 Fit Hole (mm)	板厚 Panel Thickness (mm)	材料 Material	耐温等级 Temperature (°C)	包装数量 Quantity	备注 Note
9	PP9212801	黑色	31.0*20.0*14.5	20*10	0.8-2.0	PA66	-40°C to +125°C	300*6	



序号 No.	物料号 Part No.	颜色 Color	尺寸 Size	适配孔径 Fit Hole (mm)	板厚 Panel Thickness (mm)	材料 Material	耐温等级 Temperature (°C)	包装数量 Quantity	备注 Note
10	PP9225101	黑色	19.2*18.9*17.6	5.9-6.1	1.0-2.5	PA66	-40°C to +125°C	500*8	



序号 No.	物料号 Part No.	颜色 Color	尺寸 Size	适配孔径 Fit Hole (mm)	板厚 Panel Thickness (mm)	材料 Material	耐温等级 Temperature (°C)	包装数量 Quantity	备注 Note
11	PP9236301	黑色	16.0*16.0*17.6	6.3-6.7	2.5-3.5	PA66	-40°C to +125°C	1000*8	



序号 No.	物料号 Part No.	颜色 Color	尺寸 Size	适配孔径 Fit Hole (mm)	钣金 Panel Thickness (mm)	材料 Material	耐温等级 Temperature (°C)	包装数量 Quantity	备注 Note
12	PP9215601	黑色	18.0*20.0*14.0	6.5-6.8	1.5-2.0	PA6	-40°C to +90°C	800*10	



序号 No.	物料号 Part No.	颜色 Color	尺寸 Size	适配孔径 Fit Hole (mm)	钣金 Panel Thickness (mm)	材料 Material	耐温等级 Temperature (°C)	包装数量 Quantity	备注 Note
13	PP9214801	本色	19.0*16.2*18.3	6.5-7.0	0.5-2.0	PA66	-40°C to +125°C	1000*8	



序号 No.	物料号 Part No.	颜色 Color	尺寸 Size	适配孔径 Fit Hole (mm)	钣金 Panel Thickness (mm)	材料 Material	耐温等级 Temperature (°C)	包装数量 Quantity	备注 Note
14	PP9233801	黑色	16.0*16.0*14.0	6.9-7.1	0.8-3.0	PA66	-40°C to +125°C	2000*8	



序号 No.	物料号 Part No.	颜色 Color	尺寸 Size	适配孔径 Fit Hole (mm)	钣金 Panel Thickness (mm)	材料 Material	耐温等级 Temperature (°C)	包装数量 Quantity	备注 Note
15	PP9225201	本色	22.7*16.0*13.5	6.8-7.2	1.3-1.7	PA66	-40°C to +125°C	300*20	



序号 No.	物料号 Part No.	颜色 Color	尺寸 Size	适配孔径 Fit Hole (mm)	板厚 Panel Thickness (mm)	材料 Material	耐温等级 Temperature (°C)	包装数量 Quantity	备注 Note
16	PP9226801	本色	17.3*16.0*15.0	6.8-7.2	1.0-3.0	PA66	-40°C to +125°C	500*16	



序号 No.	物料号 Part No.	颜色 Color	尺寸 Size	适配孔径 Fit Hole (mm)	板厚 Panel Thickness (mm)	材料 Material	耐温等级 Temperature (°C)	包装数量 Quantity	备注 Note
17	PP9226102	黑色	18.8*16.0*14.7	6.8-7.2	2.3-2.7	PA66	-40°C to +125°C	2000*6	



序号 No.	物料号 Part No.	颜色 Color	尺寸 Size	适配孔径 Fit Hole (mm)	板厚 Panel Thickness (mm)	材料 Material	耐温等级 Temperature (°C)	包装数量 Quantity	备注 Note
18	PP9224701	黑色	29.6*13.0*20.0	6.7-7.3	3.0-4.0	PA66	-40°C to +125°C	300*20	



序号 No.	物料号 Part No.	颜色 Color	尺寸 Size	适配孔径 Fit Hole (mm)	板厚 Panel Thickness (mm)	材料 Material	耐温等级 Temperature (°C)	包装数量 Quantity	备注 Note
19	PP9225701	黑色	22.2*15.9*15.4	7.0-7.5	0.8-2.0	PA66	-40°C to +125°C	500*12	



序号 No.	物料号 Part No.	颜色 Color	尺寸 Size	适配孔径 Fit Hole (mm)	板厚 Panel Thickness (mm)	材料 Material	耐温等级 Temperature (°C)	包装数量 Quantity	备注 Note
20	PP9209301	黑色	30.2*20.0*14.8	8.5	0.8-1.5	PA66	-40°C to +90°C	800*6	



序号 No.	物料号 Part No.	颜色 Color	尺寸 Size	适配孔径 Fit Hole (mm)	板厚 Panel Thickness (mm)	材料 Material	耐温等级 Temperature (°C)	包装数量 Quantity	备注 Note
21	PP9215901	本色	19.0*16.2*15.1	钥匙型	0.8-2.0	PA66	-40°C to +125°C	800*10	



序号 No.	物料号 Part No.	颜色 Color	尺寸 Size	适配孔径 Fit Hole (mm)	板厚 Panel Thickness (mm)	材料 Material	耐温等级 Temperature (°C)	包装数量 Quantity	备注 Note
22	PP9227501	浅绿	29.0*16.0*12.6	7*10	0.8-2.5	PA66	-40°C to +125°C	500*8	



序号 No.	物料号 Part No.	颜色 Color	尺寸 Size	适配孔径 Fit Hole (mm)	板厚 Panel Thickness (mm)	材料 Material	耐温等级 Temperature (°C)	包装数量 Quantity	备注 Note
23	PP9207001	本色	18.8*11.8*14.4	12*6	0.8-1.5	PA6	-40°C to +90°C	1000*10	



序号 No.	物料号 Part No.	颜色 Color	尺寸 Size	适配孔径 Fit Hole (mm)	钣金 Panel Thickness (mm)	材料 Material	耐温等级 Temperature (°C)	包装数量 Quantity	备注 Note
24	PP9208201	棕色	23.2*10.0*18.8	12*7	1.2-2.0	PA66	-40°C to +125°C	800*6	



序号 No.	物料号 Part No.	颜色 Color	尺寸 Size	适配孔径 Fit Hole (mm)	钣金 Panel Thickness (mm)	材料 Material	耐温等级 Temperature (°C)	包装数量 Quantity	备注 Note
25	PP9220101	本色	18.8*11.8*13.8	12*7	0.8-2.0	PA66	-40°C to +125°C	1500*10	



序号 No.	物料号 Part No.	颜色 Color	尺寸 Size	适配孔径 Fit Hole (mm)	钣金 Panel Thickness (mm)	材料 Material	耐温等级 Temperature (°C)	包装数量 Quantity	备注 Note
26	PP9226001	黑色	22*16.2*15.5	12*7	0.8-2.0	PA66	-40°C to +125°C	300*16	
27	PP9226002	白色	22*16.2*15.5	12*7	0.8-2.0	PA66	-40°C to +125°C	300*16	



序号 No.	物料号 Part No.	颜色 Color	尺寸 Size	适配孔径 Fit Hole (mm)	钣金 Panel Thickness (mm)	材料 Material	耐温等级 Temperature (°C)	包装数量 Quantity	备注 Note
28	PP9245001	黑色	22.3*17*13.9	12*7	0.7-2.0	PA66	-40°C to +125°C	800*6	



序号 No.	物料号 Part No.	颜色 Color	尺寸 Size	适配孔径 Fit Hole (mm)	板厚 Panel Thickness (mm)	材料 Material	耐温等级 Temperature (°C)	包装数量 Quantity	备注 Note
29	PP9245501	黑色	31*16.5*20.7	12*7	1.0-2.5	PP-PE	-40°C to +90°C	400*6	



序号 No.	物料号 Part No.	颜色 Color	尺寸 Size	适配孔径 Fit Hole (mm)	板厚 Panel Thickness (mm)	材料 Material	耐温等级 Temperature (°C)	包装数量 Quantity	备注 Note
30	PP9227101	黑色	20.2*14.8*15.1	12*7	0.8-2.5	PA66	-40°C to +125°C	300*16	



序号 No.	物料号 Part No.	颜色 Color	尺寸 Size	适配孔径 Fit Hole (mm)	板厚 Panel Thickness (mm)	材料 Material	耐温等级 Temperature (°C)	包装数量 Quantity	备注 Note
31	PP9227201	黑色	20.2*14.8*18.3	12*7	0.8-2.5	PA66	-40°C to +125°C	300*12	



序号 No.	物料号 Part No.	颜色 Color	尺寸 Size	适配孔径 Fit Hole (mm)	板厚 Panel Thickness (mm)	材料 Material	耐温等级 Temperature (°C)	包装数量 Quantity	备注 Note
32	PP9226901	黑色	20.2*20.8*18.2	12*7	0.8-2.5	PA66	-40°C to +125°C	300*12	



序号 No.	物料号 Part No.	颜色 Color	尺寸 Size	适配孔径 Fit Hole (mm)	板厚 Panel Thickness (mm)	材料 Material	耐温等级 Temperature (°C)	包装数量 Quantity	备注 Note
33	PP9223101	黑色	27.1*15.6*17.5	12*7	1.0-3.0	PA66	-40°C to +125°C	800*8	



序号 No.	物料号 Part No.	颜色 Color	尺寸 Size	适配孔径 Fit Hole (mm)	板厚 Panel Thickness (mm)	材料 Material	耐温等级 Temperature (°C)	包装数量 Quantity	备注 Note
34	PP9223201	白色	27.9*15.6*17.5	12*7	1.0-3.0	PA66	-40°C to +125°C	600*8	



序号 No.	物料号 Part No.	颜色 Color	尺寸 Size	适配孔径 Fit Hole (mm)	板厚 Panel Thickness (mm)	材料 Material	耐温等级 Temperature (°C)	包装数量 Quantity	备注 Note
35	PP9228102	黑色	20.2*14.8*16.7	12*7	0.8-3.0	PA66	-40°C to +125°C	1200*8	



序号 No.	物料号 Part No.	颜色 Color	尺寸 Size	适配孔径 Fit Hole (mm)	板厚 Panel Thickness (mm)	材料 Material	耐温等级 Temperature (°C)	包装数量 Quantity	备注 Note
36	PP9227601	黑色	27.2*22.5*15.6	12.2*6.2	0.5-3.0	PA6	-40°C to +90°C	700*8	



序号 No.	物料号 Part No.	颜色 Color	尺寸 Size	适配孔径 Fit Hole (mm)	板厚 Panel Thickness (mm)	材料 Material	耐温等级 Temperature (°C)	包装数量 Quantity
37	PP9237801	黑色	28.0*27.0*32.6	12.5*6.5	2.0-2.3	PA66	-40°C to +125°C	300*6



序号 No.	物料号 Part No.	颜色 Color	尺寸 Size	适配孔径 Fit Hole (mm)	板厚 Panel Thickness (mm)	材料 Material	耐温等级 Temperature (°C)	包装数量 Quantity
38	PP9235301	黑色	26.6*21.2*17.1	13*6.5	0.7-2.0	PA66	-40°C to +125°C	1000*6



序号 No.	物料号 Part No.	颜色 Color	尺寸 Size	适配孔径 Fit Hole (mm)	板厚 Panel Thickness (mm)	材料 Material	耐温等级 Temperature (°C)	包装数量 Quantity
39	PP9230401	黑色	20.0*14.7*14.5	矩形15*8	1.2	POM	-40°C to +90°C	600*10



序号 No.	物料号 Part No.	颜色 Color	尺寸 Size	适配孔径 Fit Hole (mm)	板厚 Panel Thickness (mm)	材料 Material	耐温等级 Temperature (°C)	包装数量 Quantity
40	PP9246101	黑色	24.3*23.4*13.2	/	1.0-2.0	PA66	-40°C to +125°C	500*10



序号 No.	物料号 Part No.	颜色 Color	尺寸 Size	适配孔径 Fit Hole (mm)	板厚 Panel Thickness (mm)	材料 Material	耐温等级 Temperature (°C)	包装数量 Quantity	备注 Note
41	PP9226101	本色	18.8*17.0*14.7	6.8-7.2	1.3-1.7	PA66+EPDM	-40℃ to +125℃	500*16	



序号 No.	物料号 Part No.	颜色 Color	尺寸 Size	适配孔径 Fit Hole (mm)	板厚 Panel Thickness (mm)	材料 Material	耐温等级 Temperature (°C)	包装数量 Quantity	备注 Note
42	PP9226103	黑色	18.8*18.0*14.7	6.8-7.2	1.3-1.7	PA66+NCR	-40℃ to +125℃	500*16	



序号 No.	物料号 Part No.	颜色 Color	尺寸 Size	适配孔径 Fit Hole (mm)	板厚 Panel Thickness (mm)	材料 Material	耐温等级 Temperature (°C)	包装数量 Quantity	备注 Note
43	PP9228101	黑色	24.0*18.0*16.7	12*7	0.6-1.5	PA66+NCR	-40℃ to +125℃	300*12	



序号 No.	物料号 Part No.	颜色 Color	尺寸 Size	适配孔径 Fit Hole (mm)	板厚 Panel Thickness (mm)	材料 Material	耐温等级 Temperature (°C)	包装数量 Quantity	备注 Note
44	PP9226501	黑色	24.0*18.0*16.3	12*7	0.8-2.0	PA66+NCR	-40℃ to +125℃	300*12	



序号 No.	物料号 Part No.	颜色 Color	尺寸 Size	适配孔径 Fit Hole (mm)	钣金 Panel Thickness (mm)	材料 Material	耐温等级 Temperature (°C)	包装数量 Quantity	备注 Note
45	PP9223102	黑色	29.0*16.0*17.5	12*7	0.8-1.5	PA66+NCR	-40°C to +125°C	600*8	



序号 No.	物料号 Part No.	颜色 Color	尺寸 Size	适配孔径 Fit Hole (mm)	钣金 Panel Thickness (mm)	材料 Material	耐温等级 Temperature (°C)	包装数量 Quantity	备注 Note
46	PP9223103	黑色	27.2*14.8*17.5	12*7	0.8-3.0	PA66+NCR	-40°C to +125°C	600*8	

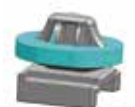

序号 No.	物料号 Part No.	颜色 Color	尺寸 Size	适配孔径 Fit Hole (mm)	钣金 Panel Thickness (mm)	材料 Material	耐温等级 Temperature (°C)	包装数量 Quantity	备注 Note
47	PP9226902	黑色	20.0*20.5*18.0	12*7	0.8-1.5	PA66+NCR	-40°C to +125°C	300*12	

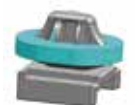

序号 No.	物料号 Part No.	颜色 Color	尺寸 Size	适配孔径 Fit Hole (mm)	钣金 Panel Thickness (mm)	材料 Material	耐温等级 Temperature (°C)	包装数量 Quantity	备注 Note
48	PP9226903	黑色	24.0*20.5*18.0	12*7	0.8-1.5	PA66+NCR	-40°C to +125°C	300*12	



序号 No.	物料号 Part No.	颜色 Color	尺寸 Size	适配孔径 Fit Hole (mm)	钣金 Panel Thickness (mm)	材料 Material	耐温等级 Temperature (°C)	包装数量 Quantity	备注 Note
49	PP9227102	黑色	24.0*18.0*15.1	12*7	0.8-1.5	PA66+NCR	-40°C to +125°C	250*16	

防水型卡扣

防水型卡扣安装便捷，不同垫圈材质、孔径、钣厚可满足不同产品需求，实现有效防水、防尘、防震等功能。

Sealed Clips are easy to install, different gasket materials, hole diameters and sheet thicknesses can meet the needs of different products to achieve effective waterproof, dustproof, shockproof and other functions.

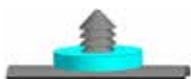

序号 No.	物料号 Part No.	颜色 Color	尺寸 Size	偏置距离 Offset Length (mm)	适配孔径 Fit Hole (mm)	钣厚 Panel Thickness (mm)	适配螺柱 Stud	适配管径 Pipe (mm)	材料 Material	耐温等级 Temperature (°C)	包装数量 Quantity	备注 Note
1	PP9207102	黑色	36.3*18*13.8	/	6.4-6.6	0.56-3.0	/	/	PA66+NCR	-40°C to +125°C	1200*6	



序号 No.	物料号 Part No.	颜色 Color	尺寸 Size	偏置距离 Offset Length (mm)	适配孔径 Fit Hole (mm)	钣厚 Panel Thickness (mm)	适配螺柱 Stud	适配管径 Pipe (mm)	材料 Material	耐温等级 Temperature (°C)	包装数量 Quantity	备注 Note
2	PP9220302	黑色	42.0*10.0*14.6	/	12*7	0.8-2.0	/	/	PA6+EPDM	-40°C to +90°C	500*10	



序号 No.	物料号 Part No.	颜色 Color	尺寸 Size	偏置距离 Offset Length (mm)	适配孔径 Fit Hole (mm)	钣厚 Panel Thickness (mm)	适配螺柱 Stud	适配管径 Pipe (mm)	材料 Material	耐温等级 Temperature (°C)	包装数量 Quantity	备注 Note
3	PP9220305	黑色	42.0*10.0*14.6	/	12*7	0.8-2.0	/	/	PA6+NCR	-40°C to +90°C	500*10	



序号 No.	物料号 Part No.	颜色 Color	尺寸 Size	偏置距离 Offset Length (mm)	适配孔径 Fit Hole (mm)	板厚 Panel Thickness (mm)	适配螺柱 Stud	适配管径 Pipe (mm)	材料 Material	耐温等级 Temperature (°C)	包装数量 Quantity	备注 Note
4	PP9243901	黑色	52.8*18.0*14.6	/	12*7	0.7-2.0	/	/	PA66+NCR	-40°C to +125°C	500*8	



序号 No.	物料号 Part No.	颜色 Color	尺寸 Size	偏置距离 Offset Length (mm)	适配孔径 Fit Hole (mm)	板厚 Panel Thickness (mm)	适配螺柱 Stud	适配管径 Pipe (mm)	材料 Material	耐温等级 Temperature (°C)	包装数量 Quantity	备注 Note
5	PP9217201	黑色	66.5*9.5*14.1	/	12*7	0.6-2.0	/	/	PA6+EPDM	-40°C to +90°C	500*16	



序号 No.	物料号 Part No.	颜色 Color	尺寸 Size	偏置距离 Offset Length (mm)	适配孔径 Fit Hole (mm)	板厚 Panel Thickness (mm)	适配螺柱 Stud	适配管径 Pipe (mm)	材料 Material	耐温等级 Temperature (°C)	包装数量 Quantity	备注 Note
6	PP9205102	黑色	66.0*18.0*15.0	/	12*7	0.8-2.0	/	/	PA6+NCR	-40°C to +90°C	500*16	
7	PP9205106	黑色	66.0*18.0*15.0	/	12*7	0.8-2.0	/	/	PA6+NCR	-40°C to +90°C	500*16	



序号 No.	物料号 Part No.	颜色 Color	尺寸 Size	偏置距离 Offset Length (mm)	适配孔径 Fit Hole (mm)	板厚 Panel Thickness (mm)	适配螺柱 Stud	适配管径 Pipe (mm)	材料 Material	耐温等级 Temperature (°C)	包装数量 Quantity	备注 Note
8	PP9222202	黑色	66.0*18.0*15.0	/	12*7	0.8-2.0	/	/	PA6+NCR	-40°C to +90°C	100*30	

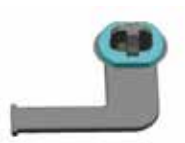

序号 No.	物料号 Part No.	颜色 Color	尺寸 Size	偏置距离 Offset Length (mm)	适配孔径 Fit Hole (mm)	板厚 Panel Thickness (mm)	适配螺柱 Stud	适配管径 Pipe (mm)	材料 Material	耐温等级 Temperature (°C)	包装数量 Quantity	备注 Note
9	PP9209406	黑色	40.0*34.8*12.8	24.5	12*7	0.8-1.0	/	/	PA66+EPDM	-40°C to +125°C	700*6	

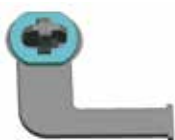

序号 No.	物料号 Part No.	颜色 Color	尺寸 Size	偏置距离 Offset Length (mm)	适配孔径 Fit Hole (mm)	板厚 Panel Thickness (mm)	适配螺柱 Stud	适配管径 Pipe (mm)	材料 Material	耐温等级 Temperature (°C)	包装数量 Quantity	备注 Note
10	PP9209606	黑色	40.0*34.8*12.8	24.5	12*7	0.8-1.0	/	/	PA66+EPDM	-40°C to +125°C	700*6	



序号 No.	物料号 Part No.	颜色 Color	尺寸 Size	偏置距离 Offset Length (mm)	适配孔径 Fit Hole (mm)	板厚 Panel Thickness (mm)	适配螺柱 Stud	适配管径 Pipe (mm)	材料 Material	耐温等级 Temperature (°C)	包装数量 Quantity	备注 Note
11	PP9209608	白色	44.1*34.8*12.7	22.0	12*7	0.8-2.0	/	/	PA66+NCR	-40°C to +125°C	500*6	



序号 No.	物料号 Part No.	颜色 Color	尺寸 Size	偏置距离 Offset Length (mm)	适配孔径 Fit Hole (mm)	板厚 Panel Thickness (mm)	适配螺柱 Stud	适配管径 Pipe (mm)	材料 Material	耐温等级 Temperature (°C)	包装数量 Quantity	备注 Note
12	PP9223003	白色	44.3*34.8*12.8	22.8	12*7	0.7-1.5	/	/	PA66+NCR	-40°C to +125°C	500*6	



序号 No.	物料号 Part No.	颜色 Color	尺寸 Size	偏置距离 Offset Length (mm)	适配孔径 Fit Hole (mm)	板厚 Panel Thickness (mm)	适配螺柱 Stud	适配管径 Pipe (mm)	材料 Material	耐温等级 Temperature (°C)	包装数量 Quantity	备注 Note
13	PP9204802	黑色	66.0*28.0*14.0	20.0	12*7	0.8-1.5	/	/	PA66+EPDM	-40°C to +125°C	400*16	



序号 No.	物料号 Part No.	颜色 Color	尺寸 Size	偏置距离 Offset Length (mm)	适配孔径 Fit Hole (mm)	板厚 Panel Thickness (mm)	适配螺柱 Stud	适配管径 Pipe (mm)	材料 Material	耐温等级 Temperature (°C)	包装数量 Quantity	备注 Note
14	PP9204804	黑色	66.5*14.1*28.0	20.0	12*7	1.0-2.0	/	/	PA66+NCR	-40°C to +125°C	400*16	



序号 No.	物料号 Part No.	颜色 Color	尺寸 Size	偏置距离 Offset Length (mm)	适配孔径 Fit Hole (mm)	板厚 Panel Thickness (mm)	适配螺柱 Stud	适配管径 Pipe (mm)	材料 Material	耐温等级 Temperature (°C)	包装数量 Quantity	备注 Note
15	PP9204803	黑色	66.0*28.0*14.0	20.0	12*7	0.8-1.0	/	/	PA66+NCR	-40°C to +125°C	400*16	



序号 No.	物料号 Part No.	颜色 Color	尺寸 Size	偏置距离 Offset Length (mm)	适配孔径 Fit Hole (mm)	板厚 Panel Thickness (mm)	适配螺柱 Stud	适配管径 Pipe (mm)	材料 Material	耐温等级 Temperature (°C)	包装数量 Quantity	备注 Note
16	PP9241901	黑色	66.0*32.4*14.3	20.0	12*7	0.6-2.0	/	/	PA66+NCR	-40°C to +125°C	300*16	



序号 No.	物料号 Part No.	颜色 Color	尺寸 Size	偏置距离 Offset Length (mm)	适配孔径 Fit Hole (mm)	板厚 Panel Thickness (mm)	适配螺柱 Stud	适配管径 Pipe (mm)	材料 Material	耐温等级 Temperature (°C)	包装数量 Quantity	备注 Note
17	PP9205602	黑色	65.0*55.8*14.0	40.0	12*7	0.8-2.0	/	/	PA66+NCR	-40°C to +125°C	200*20	
18	PP9205603	黑色	65.0*55.8*14.0	40.0	12*7	0.8-2.0	/	/	PA66+NCR	-40°C to +125°C	200*20	



序号 No.	物料号 Part No.	颜色 Color	尺寸 Size	偏置距离 Offset Length (mm)	适配孔径 Fit Hole (mm)	板厚 Panel Thickness (mm)	适配螺柱 Stud	适配管径 Pipe (mm)	材料 Material	耐温等级 Temperature (°C)	包装数量 Quantity	备注 Note
19	PP9205605	黑色	65.0*55.8*14.0	40.0	12*7	0.8-1.5	/	/	PA66+EPDM	-40°C to +125°C	200*20	



支架
Cable Channels

支架

线束支架在汽车线束上具有固定、保护、导向汽车线束的作用，又称护线盒或线束槽。

能够避免线束磨损、烧蚀，有效的保护线束、保证线束的可靠性，提高线束的安全性和整车质量。

在线束支架产品领域开发经验丰富，具有20余家主机厂同步设计开发经验，能够为主机厂提供整车线束支架设计解决方案。

Cable Channel has the role of fixing, protecting and guiding the car harness on the car harness, also known as the wire guard box or harness slot. It can avoid harness abrasion and ablation, effectively protect the harness, ensure the reliability of the harness, and improve the safety of the harness and vehicle quality. is experienced in the development of Cable Channel products. With more than 20 OEMs synchronized design and development experience, to provide OEMs with the complete vehicle Cable Channel design solutions.



物料号 Part No.	尺寸 Size	材料 Material	颜色 Color
PP9312801	965*406.8*316.6	PP+EPDM	黑色

支架 Cable Channels

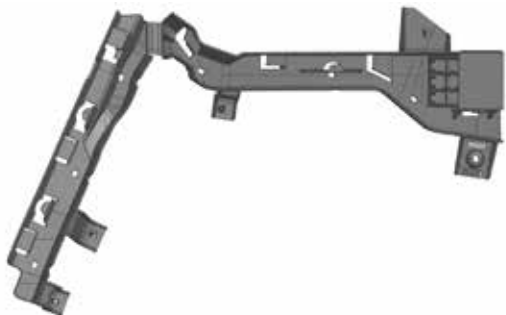

物料号 Part No.	尺寸 Size	材料 Material	颜色 Color
PP9307101	420.9*271.5*113.9	PP	黑色



物料号 Part No.	尺寸 Size	材料 Material	颜色 Color
PP9307201	450*186.84*84.82	PA6-GF15	黑色



物料号 Part No.	尺寸 Size	材料 Material	颜色 Color
PP9311801	235.7*95.1*33.1	PA66	黑色



物料号 Part No.	尺寸 Size	材料 Material	颜色 Color
PP9315001	174.4*61.8*74.8	PA66	黑色

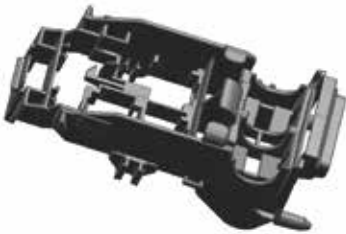

物料号 Part No.	尺寸 Size	材料 Material	颜色 Color
PP9315201	179*92.1*72	PA66-GF15	黑色



物料号 Part No.	尺寸 Size	材料 Material	颜色 Color
PP9311101	308*56.7*32	PA66	黑色

支架 Cable Channels

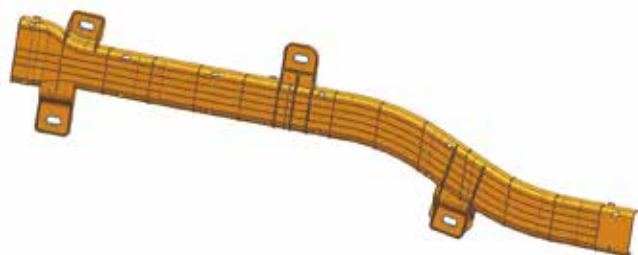

物料号 Part No.	尺寸 Size	材料 Material	颜色 Color
PP9315601	702*182.7*35	PA6-GF30	橙色



物料号 Part No.	尺寸 Size	材料 Material	颜色 Color
PP9332501	382.4*144.7*106.7	PA6-GF30	橙色

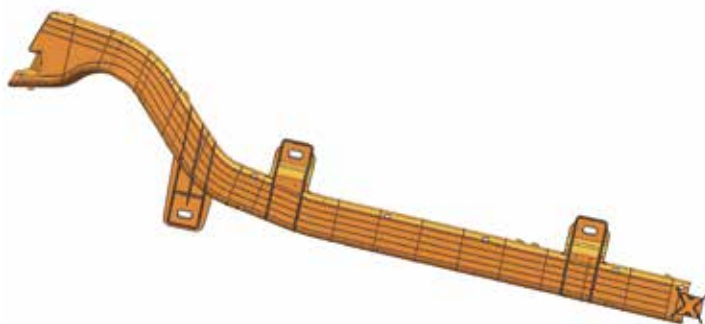

物料号 Part No.	尺寸 Size	材料 Material	颜色 Color
PP9315401	871.6*208.7*145.1	PA6-GF30	橙色



物料号 Part No.	尺寸 Size	材料 Material	颜色 Color
PP9315901	318.7*363*79.7	PA6-GF30	橙色



物料号 Part No.	尺寸 Size	材料 Material	颜色 Color
PP9332201	476.2*234.8*225.5	PA6-GF30	橙色



物料号 Part No.	尺寸 Size	材料 Material	颜色 Color
PP9315801	302.9*361.2*57.6	PA6-GF30	橙色



动力电池包塑件
Power Battery Pack Plastic Parts

动力电池包塑件

产品主要应用在动力电池系统，其中包含BDU支架、BMS支架、铜排支架、线束隔离板等产品。

The main products of new energy components are distributed in plastic parts of battery system , including products BDU bracket, BMS bracket, copper row bracket, wire harness isolation plate and other products.

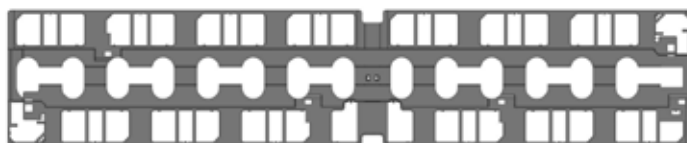

物料号 Part No.	尺寸 Size	材料 Material	颜色 Color
PP9458801	1088.2*214.4*14.4	PC/ABS	黑色

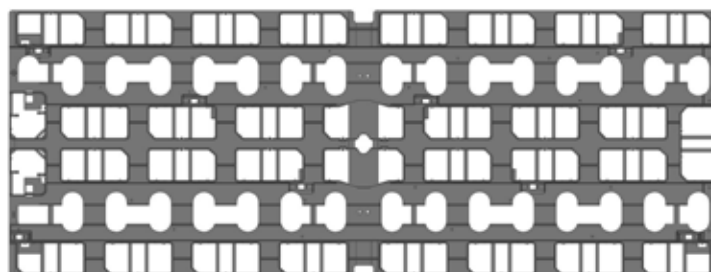

物料号 Part No.	尺寸 Size	材料 Material	颜色 Color
PP9458701	1159.9*437.0*15.1	PC/ABS	黑色

动力电池包塑件 Power Battery Pack Plastic Parts



物料号 Part No.	尺寸 Size	材料 Material	颜色 Color
PP9441201	522.6*110.9*50.0	PBT-GF30	黑色



物料号 Part No.	尺寸 Size	材料 Material	颜色 Color
PP9441401	422.5*53.4*52.0	PBT-GF30	橙色

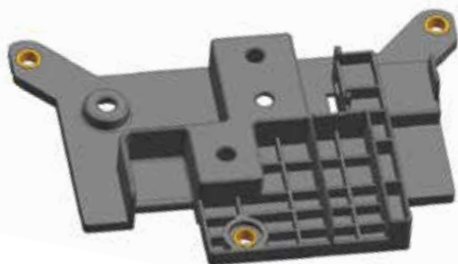

物料号 Part No.	尺寸 Size	材料 Material	颜色 Color
PP9455501	176.0*122.1*21.8	PA66	黑色



物料号 Part No.	尺寸 Size	材料 Material	颜色 Color
PP9454501	290.0*200.5*105.2	PBT-GF20	黑色

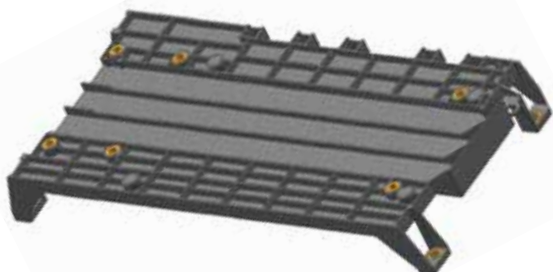

物料号 Part No.	尺寸 Size	材料 Material	颜色 Color
PP9455801	263.0*162.5*55.0	PA66	黑色

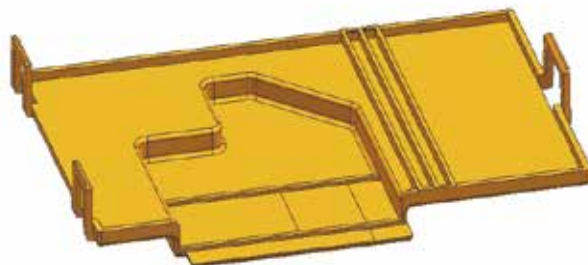

物料号 Part No.	尺寸 Size	材料 Material	颜色 Color
PP9455601	121.0*75.9*19.8	PA66	橙色



内饰卡扣
Interior Trim Parts

内饰卡扣 Interior Trim Parts

内饰卡扣

内饰卡扣系列产品包含面板卡钉、按压式卡扣、可拆卸膨胀铆钉、推入式螺母及防水降噪堵盖等，产品直接供货主机厂。可为您提供最佳的解决方案来满足您的车身内外饰紧固装配需求。

The Interior clip series include panel fasteners, press-on fasteners, removable expansion rivets, push-in nuts and water and noise reduction caps, which are supplied directly to OEMs. can provide you with the best solutions to meet your interior and exterior fastening needs.



序号 No.	物料号 Part No.	颜色 Color	尺寸 Size	适配孔径 Fit Hole (mm)	钣厚 Panel Thickness (mm)	材料 Material	耐温等级 Temperature (°C)	包装数量 Quantity	备注 Note
1	PP9219101	灰色	18.0*18.0*16.0	3.3-3.8	5.5-5.8	PA66	-40°C to +125°C	1000*3	



序号 No.	物料号 Part No.	颜色 Color	尺寸 Size	适配孔径 Fit Hole (mm)	钣厚 Panel Thickness (mm)	材料 Material	耐温等级 Temperature (°C)	包装数量 Quantity	备注 Note
2	PP9228501	黑色	20.0*20.0*33.1	4.1-4.2	3.5-4.5	PA66	-40°C to +125°C	800*6	



序号 No.	物料号 Part No.	颜色 Color	尺寸 Size	适配孔径 Fit Hole (mm)	钣厚 Panel Thickness (mm)	材料 Material	耐温等级 Temperature (°C)	包装数量 Quantity	备注 Note
3	PP9217601	黑色	10.0*10.0*28.0	5.85-5.95	2.5-8.0	PA6	-40°C to +90°C	2000*1	



序号 No.	物料号 Part No.	颜色 Color	尺寸 Size	适配孔径 Fit Hole (mm)	钣厚 Panel Thickness (mm)	材料 Material	耐温等级 Temperature (°C)	包装数量 Quantity	备注 Note
4	PP9226601	黑色	29.4*15.0*15.0	6.0-6.2	2.0-10.0	PA66	-40°C to +125°C	500*1	



序号 No.	物料号 Part No.	颜色 Color	尺寸 Size	适配孔径 Fit Hole (mm)	钣厚 Panel Thickness (mm)	材料 Material	耐温等级 Temperature (°C)	包装数量 Quantity	备注 Note
5	PP9241001	黑色	15.0*15.0*23.5	6.0-6.2	7.5	PA66	-40°C to +125°C	1000*6	



序号 No.	物料号 Part No.	颜色 Color	尺寸 Size	适配孔径 Fit Hole (mm)	钣厚 Panel Thickness (mm)	材料 Material	耐温等级 Temperature (°C)	包装数量 Quantity	备注 Note
6	PP9200301	黑色	12.7*12.7*17.5	6.3	2.4-5.4	PA66	-40°C to +125°C	2000*10	



序号 No.	物料号 Part No.	颜色 Color	尺寸 Size	适配孔径 Fit Hole (mm)	钣厚 Panel Thickness (mm)	材料 Material	耐温等级 Temperature (°C)	包装数量 Quantity	备注 Note
7	PP9226201	黑色	17.8*17.8*27.6	6.3-6.8	2.5-5.0	PA66	-40°C to +125°C	300*18	

内饰卡扣 Interior Trim Parts



序号 No.	物料号 Part No.	颜色 Color	尺寸 Size	适配孔径 Fit Hole (mm)	钣厚 Panel Thickness (mm)	材料 Material	耐温等级 Temperature (°C)	包装数量 Quantity	备注 Note
8	PP9217801	黑色	15.0*15.0*32.0	7.0-7.2	2.5-5.0	PA6	-40°C to +90°C	500*1	



序号 No.	物料号 Part No.	颜色 Color	尺寸 Size	适配孔径 Fit Hole (mm)	钣厚 Panel Thickness (mm)	材料 Material	耐温等级 Temperature (°C)	包装数量 Quantity	备注 Note
9	PP9230801	黑色	13.0*13.0*29.5	8.2	3.8	PA66+TPV	-40°C to +125°C	400*12	



序号 No.	物料号 Part No.	颜色 Color	尺寸 Size	适配孔径 Fit Hole (mm)	钣厚 Panel Thickness (mm)	材料 Material	耐温等级 Temperature (°C)	包装数量 Quantity	备注 Note
10	PP9235702	黑色	18*18*32.9	8.0-8.2	4.0-7.0	PA6	-40°C to +90°C	800*1	



序号 No.	物料号 Part No.	颜色 Color	尺寸 Size	适配孔径 Fit Hole (mm)	钣厚 Panel Thickness (mm)	材料 Material	耐温等级 Temperature (°C)	包装数量 Quantity	备注 Note
11	PP9457801	黑色	50.0*40.0*46.8	/	/	PA6-GF30	-40°C to +90°C	90*1	



序号 No.	物料号 Part No.	颜色 Color	尺寸 Size	适配孔径 Fit Hole (mm)	钣厚 Panel Thickness (mm)	材料 Material	耐温等级 Temperature (°C)	包装数量 Quantity	备注 Note
12	PP9211301	黑色	11.8*11.8*17.9	5.0	3.0-10.0	PA66	-40°C to +125°C	2500*10	



序号 No.	物料号 Part No.	颜色 Color	尺寸 Size	适配孔径 Fit Hole (mm)	钣厚 Panel Thickness (mm)	材料 Material	耐温等级 Temperature (°C)	包装数量 Quantity	备注 Note
13	PP9235001	黑色	13.0*13.0*16.8	4.85-5.25	0.8-7.0	PA66	-40°C to +125°C	1000*16	



序号 No.	物料号 Part No.	颜色 Color	尺寸 Size	适配孔径 Fit Hole (mm)	钣厚 Panel Thickness (mm)	材料 Material	耐温等级 Temperature (°C)	包装数量 Quantity	备注 Note
14	PP9234801	黑色	21.0*21.0*27.5	6.4	3.5-12.0	PA66	-40°C to +125°C	1000*5	



序号 No.	物料号 Part No.	颜色 Color	尺寸 Size	适配孔径 Fit Hole (mm)	钣厚 Panel Thickness (mm)	材料 Material	耐温等级 Temperature (°C)	包装数量 Quantity	备注 Note
15	PP9239601	黑色	18.4*18.4*12.4	6.15-6.55	1.5-4.0	PA66	-40°C to +125°C	500*10	

内饰卡扣 Interior Trim Parts



序号 No.	物料号 Part No.	颜色 Color	尺寸 Size	适配孔径 Fit Hole (mm)	钣厚 Panel Thickness (mm)	材料 Material	耐温等级 Temperature (°C)	包装数量 Quantity	备注 Note
16	PP9233001	黑色	12.7*12.7*26.7	6.15-6.55	2.0-16.5	PA66	-40°C to +125°C	750*12	



序号 No.	物料号 Part No.	颜色 Color	尺寸 Size	适配孔径 Fit Hole (mm)	钣厚 Panel Thickness (mm)	材料 Material	耐温等级 Temperature (°C)	包装数量 Quantity	备注 Note
17	PP9217701	黑色	20.0*20.0*17.5	6.3-6.7	0.8-1.2	PA66	-40°C to +125°C	1000*3	



序号 No.	物料号 Part No.	颜色 Color	尺寸 Size	适配孔径 Fit Hole (mm)	钣厚 Panel Thickness (mm)	材料 Material	耐温等级 Temperature (°C)	包装数量 Quantity	备注 Note
18	PP9234601	黑色	23.0*23.0*22.4	6.6-6.8	2.5-7.5	PA66	-40°C to +125°C	1000*6	



序号 No.	物料号 Part No.	颜色 Color	尺寸 Size	适配孔径 Fit Hole (mm)	钣厚 Panel Thickness (mm)	材料 Material	耐温等级 Temperature (°C)	包装数量 Quantity	备注 Note
19	PP9243101	黑色	17.8*17.8*23.0	6.8-7.2	2.0-10.0	PA66	-40°C to +125°C	1000*10	



序号 No.	物料号 Part No.	颜色 Color	尺寸 Size	适配孔径 Fit Hole (mm)	钣厚 Panel Thickness (mm)	材料 Material	耐温等级 Temperature (°C)	包装数量 Quantity	备注 Note
20	PP9221101	黑色	20.0*20.0*18.9	7.2	0.8-5.0	PA6	-40°C to +90°C	1500*6	



序号 No.	物料号 Part No.	颜色 Color	尺寸 Size	适配孔径 Fit Hole (mm)	钣厚 Panel Thickness (mm)	材料 Material	耐温等级 Temperature (°C)	包装数量 Quantity	备注 Note
21	PP9231501	黑色	17.8*17.8*18.0	7.0-7.4	0.7-0.84	PA66	-40°C to +125°C	800*12	



序号 No.	物料号 Part No.	颜色 Color	尺寸 Size	适配孔径 Fit Hole (mm)	钣厚 Panel Thickness (mm)	材料 Material	耐温等级 Temperature (°C)	包装数量 Quantity	备注 Note
22	PP9212501	黑色	14.0*14.0*16.0	7.5	0.7-5.0	POM	-40°C to +90°C	1500*12	



序号 No.	物料号 Part No.	颜色 Color	尺寸 Size	适配孔径 Fit Hole (mm)	钣厚 Panel Thickness (mm)	材料 Material	耐温等级 Temperature (°C)	包装数量 Quantity	备注 Note
23	PP9231401	黑色	18.0*18.0*24.1	7.4-7.8	0.7-11	PA66	-40°C to +125°C	500*12	

内饰卡扣 Interior Trim Parts



序号 No.	物料号 Part No.	颜色 Color	尺寸 Size	适配孔径 Fit Hole (mm)	钣金厚 Panel Thickness (mm)	材料 Material	耐温等级 Temperature (°C)	包装数量 Quantity	备注 Note
24	PP9234901	黑色	20.0*20.0*19.0	7.8-8.2	2.0-7.0	PA66	-40°C to +125°C	1100*8	



序号 No.	物料号 Part No.	颜色 Color	尺寸 Size	适配孔径 Fit Hole (mm)	钣金厚 Panel Thickness (mm)	材料 Material	耐温等级 Temperature (°C)	包装数量 Quantity	备注 Note
25	PP9242101	黑色	25.4*225.4*9.2	10.15-10.45	1.5-19.0	PA66	-40°C to +125°C	500*8	



序号 No.	物料号 Part No.	颜色 Color	尺寸 Size	适配孔径 Fit Hole (mm)	钣金厚 Panel Thickness (mm)	材料 Material	耐温等级 Temperature (°C)	包装数量 Quantity	备注 Note
26	PP9239801	黑色	25.0*25.0*47.5	10.1-10.5	1.5-25.0	PA66	-40°C to +125°C	250*1	



序号 No.	物料号 Part No.	颜色 Color	尺寸 Size	适配孔径 Fit Hole (mm)	钣金厚 Panel Thickness (mm)	材料 Material	耐温等级 Temperature (°C)	包装数量 Quantity	备注 Note
27	PP9230701	黑色	19.0*9.0*13.0	11.0	2.5	PP	-40°C to +90°C	600*12	



序号 No.	物料号 Part No.	颜色 Color	尺寸 Size	适配孔径 Fit Hole (mm)	板厚 Panel Thickness (mm)	材料 Material	耐温等级 Temperature (°C)	包装数量 Quantity	备注 Note
28	PP9240001	黑色	24.0*24.0*29.3	11.8-12.2	0.8-12.0	PA66	-40°C to +125°C	350*1	



序号 No.	物料号 Part No.	颜色 Color	尺寸 Size	适配孔径 Fit Hole (mm)	板厚 Panel Thickness (mm)	材料 Material	耐温等级 Temperature (°C)	包装数量 Quantity	备注 Note
29	PP9242301	黑色	23.6*17.6*15.6	6.2*12.2 6.5*12.5 6.5*13.0 7.0*12.0	0.6-6.0	PA66	-40°C to +125°C	1000*8	



序号 No.	物料号 Part No.	颜色 Color	尺寸 Size	适配孔径 Fit Hole (mm)	板厚 Panel Thickness (mm)	材料 Material	耐温等级 Temperature (°C)	包装数量 Quantity	备注 Note
30	PP9230501	黑色	25.0*25.0*14.0	8.4*26.7	0.9	PA66	-40°C to +125°C	500*12	



序号 No.	物料号 Part No.	颜色 Color	尺寸 Size	适配孔径 Fit Hole (mm)	板厚 Panel Thickness (mm)	材料 Material	耐温等级 Temperature (°C)	包装数量 Quantity	备注 Note
31	PP9217101	黑色	18.4*12.5*2.5	6.4-6.6	9.0-9.5	PA66	-40°C to +125°C	1500*4	

内饰卡扣 Interior Trim Parts



序号 No.	物料号 Part No.	颜色 Color	尺寸 Size	适配孔径 Fit Hole (mm)	钣金厚 Panel Thickness (mm)	材料 Material	耐温等级 Temperature (°C)	包装数量 Quantity	备注 Note
32	PP9230601	本色	18.0*18.0*20.0	8.0*8.0	0.6-1.9	PA66	-40°C to +125°C	700*12	



序号 No.	物料号 Part No.	颜色 Color	尺寸 Size	适配孔径 Fit Hole (mm)	钣金厚 Panel Thickness (mm)	材料 Material	耐温等级 Temperature (°C)	包装数量 Quantity	备注 Note
33	PP9428501	黑色	15.6*15.6*10.2	9.8-10.0	0.5-3.3	PA66	-40°C to +125°C	1000*2	



序号 No.	物料号 Part No.	颜色 Color	尺寸 Size	适配孔径 Fit Hole (mm)	钣金厚 Panel Thickness (mm)	材料 Material	耐温等级 Temperature (°C)	包装数量 Quantity	备注 Note
34	PP9206101	黑色	26.0*20.0*15.0	10.5*10.5	4.0-4.2	PA66	-40°C to +125°C	800*6	



序号 No.	物料号 Part No.	颜色 Color	尺寸 Size	适配孔径 Fit Hole (mm)	钣金厚 Panel Thickness (mm)	材料 Material	耐温等级 Temperature (°C)	包装数量 Quantity	备注 Note
35	PP9240901	黑色	21.0*21.0*17.6	6.0-7.0	0.75-6.0	PA66	-40°C to +125°C	600*1	



序号 No.	物料号 Part No.	颜色 Color	尺寸 Size	适配孔径 Fit Hole (mm)	板厚 Panel Thickness (mm)	材料 Material	耐温等级 Temperature (°C)	包装数量 Quantity	备注 Note
36	PP9219201	黑色	19.8*19.8*24.1	7	0.7-2.0	PA6	-40°C to +90°C	500*10	



序号 No.	物料号 Part No.	颜色 Color	尺寸 Size	适配孔径 Fit Hole (mm)	板厚 Panel Thickness (mm)	材料 Material	耐温等级 Temperature (°C)	包装数量 Quantity	备注 Note
37	PP9214601	黑色	20.0*20.0*28.5	7.2	0.8-5.0	PA6	-40°C to +90°C	1000*6	



序号 No.	物料号 Part No.	颜色 Color	尺寸 Size	适配孔径 Fit Hole (mm)	板厚 Panel Thickness (mm)	材料 Material	耐温等级 Temperature (°C)	包装数量 Quantity	备注 Note
38	PP9219301	黑色	19.8*19.8*26.1	7.2	0.8-6.0	PA6	-40°C to +90°C	500*10	



序号 No.	物料号 Part No.	颜色 Color	尺寸 Size	适配孔径 Fit Hole (mm)	板厚 Panel Thickness (mm)	材料 Material	耐温等级 Temperature (°C)	包装数量 Quantity	备注 Note
39	PP9219701	黑色	20.0*20.0*23.5	7.2	0.8-6.0	PA6	-40°C to +90°C	500*10	

内饰卡扣 Interior Trim Parts



序号 No.	物料号 Part No.	颜色 Color	尺寸 Size	适配孔径 Fit Hole (mm)	钣金厚 Panel Thickness (mm)	材料 Material	耐温等级 Temperature (°C)	包装数量 Quantity	备注 Note
40	PP9238401	黑色	25.6*21.0*17.1	10.0*14.0	2.4-2.6	PA66+NCR	-40°C to +125°C	400*6	



序号 No.	物料号 Part No.	颜色 Color	尺寸 Size	适配孔径 Fit Hole (mm)	钣金厚 Panel Thickness (mm)	材料 Material	耐温等级 Temperature (°C)	包装数量 Quantity	备注 Note
41	PP9239301	本色	9.3*9.3*9.0	7.0-7.2	0.5-4.0	PA66	-40°C to +125°C	500*16	M4



序号 No.	物料号 Part No.	颜色 Color	尺寸 Size	适配孔径 Fit Hole (mm)	钣金厚 Panel Thickness (mm)	材料 Material	耐温等级 Temperature (°C)	包装数量 Quantity	备注 Note
42	PP9231101	黑色	18.0*18.0*18.0	9.0*9.0	0.9-1.5	PA6-GF30	-40°C to +90°C	500*12	M5



序号 No.	物料号 Part No.	颜色 Color	尺寸 Size	适配孔径 Fit Hole (mm)	钣金厚 Panel Thickness (mm)	材料 Material	耐温等级 Temperature (°C)	包装数量 Quantity	备注 Note
43	PP9231201	黑色	20.0*20.0*15.0	8.0*8.0	0.65	PA66-GF25	-40°C to +125°C	600*12	M5



序号 No.	物料号 Part No.	颜色 Color	尺寸 Size	适配孔径 Fit Hole (mm)	板厚 Panel Thickness (mm)	材料 Material	耐温等级 Temperature (°C)	包装数量 Quantity	备注 Note
44	PP9239101	黑色	29.0*24.0*18.0	16±0.4*16±0.4	1.6-2.8	POM	-40°C to +90°C	300*6	M6



序号 No.	物料号 Part No.	颜色 Color	尺寸 Size	适配孔径 Fit Hole (mm)	板厚 Panel Thickness (mm)	材料 Material	耐温等级 Temperature (°C)	包装数量 Quantity	备注 Note
45	PP9239201	黑色	29.0*24.0*18.0	16±0.4*20±0.4	1.6-2.8	POM	-40°C to +90°C	300*6	M6



序号 No.	物料号 Part No.	颜色 Color	尺寸 Size	适配孔径 Fit Hole (mm)	板厚 Panel Thickness (mm)	材料 Material	耐温等级 Temperature (°C)	包装数量 Quantity	备注 Note
46	PP9430401	黑色	30.0*30.0*14.0	/	/	PA66	-40°C to +125°C	1500*1	CT5*16



序号 No.	物料号 Part No.	颜色 Color	尺寸 Size	适配孔径 Fit Hole (mm)	板厚 Panel Thickness (mm)	材料 Material	耐温等级 Temperature (°C)	包装数量 Quantity	备注 Note
47	PP9246301	黑色	23.5*17.5*18.1	12.0*7.0	1.8-2.0	PA66	-40°C to +125°C	400*6	

内饰卡扣 Interior Trim Parts



序号 No.	物料号 Part No.	颜色 Color	尺寸 Size	适配孔径 Fit Hole (mm)	钣金厚 Panel Thickness (mm)	材料 Material	耐温等级 Temperature (°C)	包装数量 Quantity	备注 Note
48	PP9247601	黑色	22*16.2*19.6	12.0*7.0	0.7-3.0	PA66	-40°C to +125°C	300*6	



序号 No.	物料号 Part No.	颜色 Color	尺寸 Size	适配孔径 Fit Hole (mm)	钣金厚 Panel Thickness (mm)	材料 Material	耐温等级 Temperature (°C)	包装数量 Quantity	备注 Note
49	PP9238901	黑色	6.4*4.5*5.5	3.5	0.6-1.5	TEO	-40°C to +90°C	1000*20	



序号 No.	物料号 Part No.	颜色 Color	尺寸 Size	适配孔径 Fit Hole (mm)	钣金厚 Panel Thickness (mm)	材料 Material	耐温等级 Temperature (°C)	包装数量 Quantity	备注 Note
50	PP9239001	黑色	12.5*12.0*9.0	3.5*11.5	2.8-3.0	TEO	-40°C to +90°C	1000*18	



序号 No.	物料号 Part No.	颜色 Color	尺寸 Size	适配孔径 Fit Hole (mm)	钣金厚 Panel Thickness (mm)	材料 Material	耐温等级 Temperature (°C)	包装数量 Quantity	备注 Note
51	PP9239401	黑色	19.8*19.8*8.0	11.8-12.2	0.6-1.5	TEO	-40°C to +90°C	600*8	



序号 No.	物料号 Part No.	颜色 Color	尺寸 Size	适配孔径 Fit Hole (mm)	板厚 Panel Thickness (mm)	材料 Material	耐温等级 Temperature (°C)	包装数量 Quantity	备注 Note
52	PP9458201	黑色	33.0*33.0*10.0	25.0*25.0	0.8-3.0	PP/EPDM	-40°C to +90°C	300*1	



序号 No.	物料号 Part No.	颜色 Color	尺寸 Size	适配孔径 Fit Hole (mm)	板厚 Panel Thickness (mm)	材料 Material	耐温等级 Temperature (°C)	包装数量 Quantity	备注 Note
53	PP9428001	黑色	38.8*30.8*6.0	30.8*22.8	1.0-2.0	PE	-40°C to +90°C	400*1	



序号 No.	物料号 Part No.	颜色 Color	尺寸 Size	适配孔径 Fit Hole (mm)	板厚 Panel Thickness (mm)	材料 Material	耐温等级 Temperature (°C)	包装数量 Quantity	备注 Note
54	PP9244201	黑色	75.3*58.3*7.4	48±0.5*65±0.5	0.6-2.0	PVC	-40°C to +90°C	100*1	



商用车防火墙盒
Commercial Vehicle Firewall Boxes

商用车防火墙盒

商用车防火墙盒系列产品包含驾驶室前围接线盒、配电盒线束固定框、接线盒保护罩、接插件支架、线束导向槽、ECU安装箱等，在商用车防火墙盒系列产品开发经验丰富，可为客户提供系统性协同设计服务。

The commercial vehicle firewall box series products include cab front surround junction box, distribution box wire harness fixing frame, junction box protective cover, connector bracket, wire harness guide slot, ECU mounting box, etc. is experienced in developing commercial vehicle firewall box series products and can provide systematic co-design service for custom-ers.



物料号 Part No.	尺寸 Size	材料 Material	颜色 Color
PP9319401	490.6*405.0*52.0	PA6-GF30	黑色

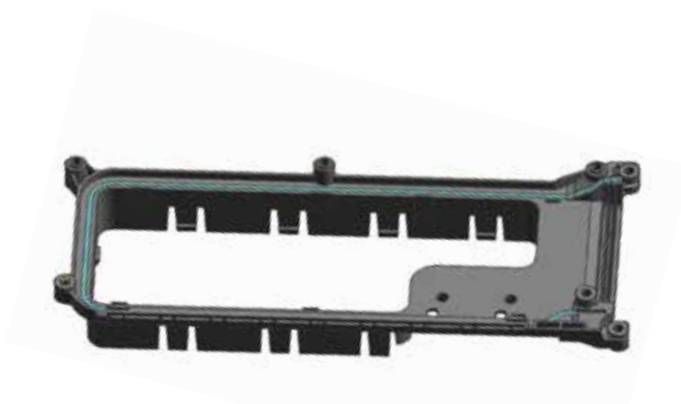

物料号 Part No.	尺寸 Size	材料 Material	颜色 Color
PP9319501	386.5*162.2*53.9	PA6-GF30	黑色

商用车防火墙盒 Commercial Vehicle Firewall Boxes



物料号 Part No.	尺寸 Size	材料 Material	颜色 Color
PP9319701	376.0*304.0*37.0	PA6-GF30	黑色



物料号 Part No.	尺寸 Size	材料 Material	颜色 Color
PP9319301	377*146.9*41.1	PA6-GF30	黑色



物料号 Part No.	尺寸 Size	材料 Material	颜色 Color
PP9318901	323.0*121.8*34.7	PA6-GF30	黑色



物料号 Part No.	尺寸 Size	材料 Material	颜色 Color
PP9319601	200.2*185.2*153.8	PA6-GF30	黑色



物料号 Part No.	尺寸 Size	材料 Material	颜色 Color
PP9318301	187.8*187.4*127.0	PA6-GF30	黑色



物料号 Part No.	尺寸 Size	材料 Material	颜色 Color
PP9318401	217.6*190.0*138.5	PP6	黑色

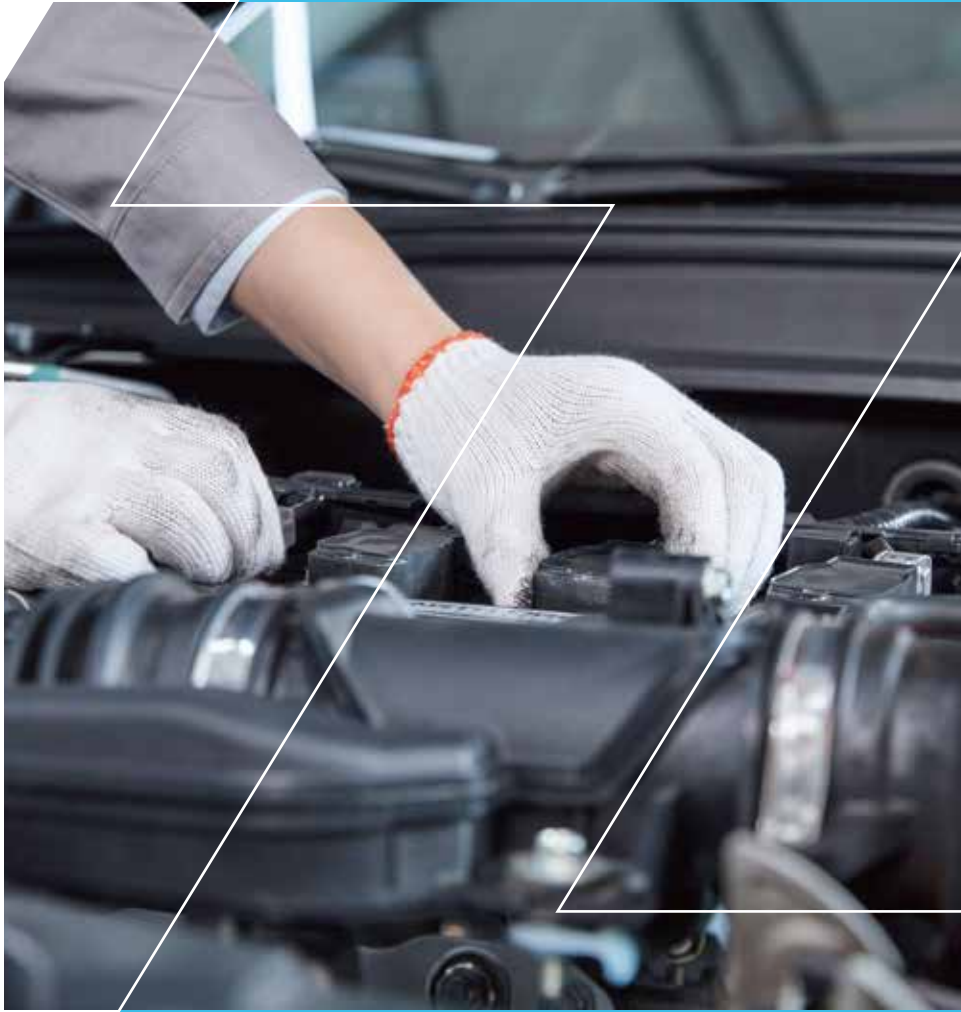

燃油箱塑料零部件
Fuel System Parts

燃油箱塑料零部件 Fuel System Parts

燃油箱塑料零部件

我们在汽车燃油箱塑料零部件附件产品领域具有丰富的开发经验，产品类型主要包含加油管总成支架、油气分离器、ICV总成、偏转套、油箱内置防浪板、外置排气接头及管夹等。

has rich development experience in the field of auto fuel system parts and components, the product types mainly include fuel pipe assembly bracket, oil and gas separator, ICV assembly, deflection sleeve, fuel tank built-in anti-surge plate, external exhaust connector and pipe clamps, etc.



物料号 Part No.	尺寸 Size	材料 Material	颜色 Color
PP9432801	178.3*64.9*64.5	POM+HDPE	黑色



物料号 Part No.	尺寸 Size	材料 Material	颜色 Color
PP9432001	178.3*62.0*62.0	PBT+HDPE	白色



物料号 Part No.	尺寸 Size	材料 Material	颜色 Color
PP9431201	366.6*115.1*46.3	HDPE	本色



物料号 Part No.	尺寸 Size	材料 Material	颜色 Color
PP9431301	325.2*278.3*65.8	HDPE	本色

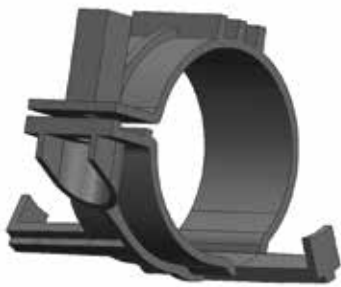

物料号 Part No.	尺寸 Size	材料 Material	颜色 Color
PP9312101	85.0*68.0*76.0	HDPE	黑色

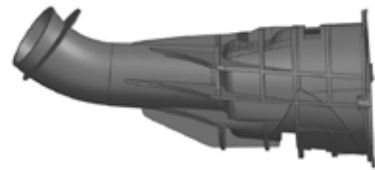

物料号 Part No.	尺寸 Size	材料 Material	颜色 Color
PP9451801	46.6*25.2*21.0	POM	黑色



物料号 Part No.	尺寸 Size	材料 Material	颜色 Color
PP9303701	55.6*24.0*13.0	HDPE	黑色



物料号 Part No.	尺寸 Size	材料 Material	颜色 Color
PP9310601	179.5*115.6*76.7	HDPE	黑色

燃油箱塑料零部件 Fuel System Parts



物料号 Part No.	尺寸 Size	材料 Material	颜色 Color
PP9443401	309.5*160.6*138.6	HDPE	黑色



物料号 Part No.	尺寸 Size	材料 Material	颜色 Color
PP9443501	92.9*55.4*24.5	HDPE	黑色

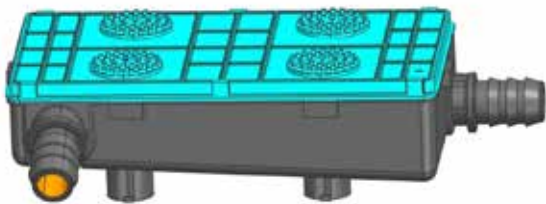

物料号 Part No.	尺寸 Size	材料 Material	颜色 Color
PP9443601	203.2*126.0*53.7	HDPE	本色



物料号 Part No.	尺寸 Size	材料 Material	颜色 Color
PP9431501	496.3*234.7*117.9	HDPE	本色

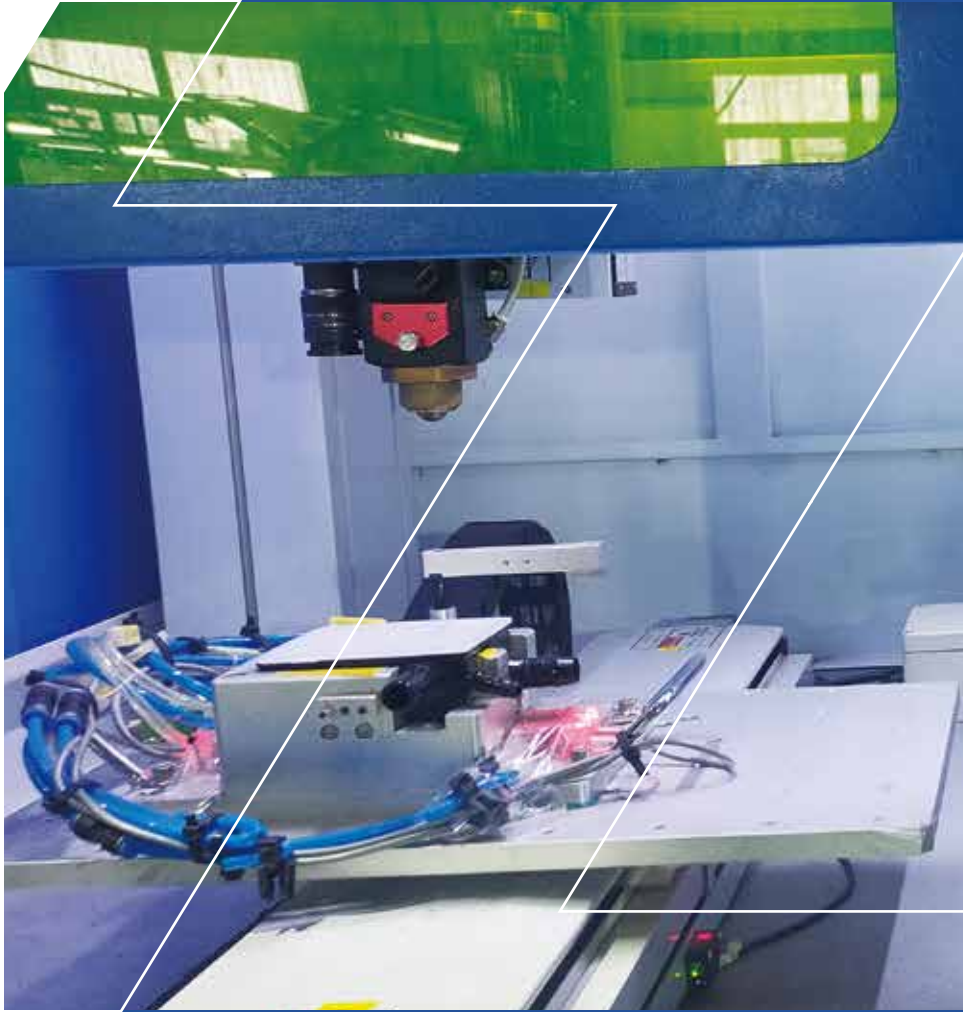

特殊工艺品
Special Craft Products

特殊工艺品 Special Craft Products

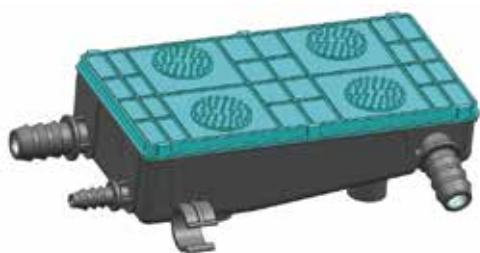

物料号 Part No.	工艺 Craft	尺寸 Size	材料 Material	颜色 Color
PP9454201	热板焊接	199.9*122.6*53.8	HDPE	本色



物料号 Part No.	工艺 Craft	尺寸 Size	材料 Material	颜色 Color
PP9453001	激光焊接	340.8*97.7*47.3	POM/POM	黑色+本色

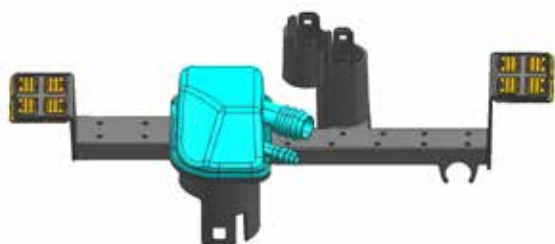

物料号 Part No.	工艺 Craft	尺寸 Size	材料 Material	颜色 Color
PP9445301	振动摩擦焊接	377*104.9*130	POM/POM	黑色+本色



物料号 Part No.	工艺 Craft	尺寸 Size	材料 Material	颜色 Color
PP9446602	二次注塑	134.3*68.7*35	PP-GF30+TPV	黑色

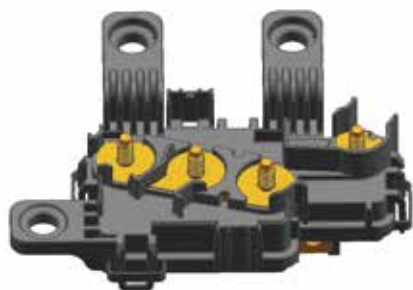

物料号 Part No.	工艺 Craft	尺寸 Size	材料 Material	颜色 Color
PP9451501	嵌入式注塑	201.26*140.8*119.2	PBT-GF20	黑色



物料号 Part No.	工艺 Craft	尺寸 Size	材料 Material	颜色 Color
PP9443101	双色注塑	68.8*25.2*25.4	PA66+TPE	灰色+黑色

附录--数字索引 Numerical Index

序号 No.	物料号 Part No.	页码 Page
1	PP1002101	38
2	PP1002102	38
3	PP1002201	40
4	PP1002202	40
5	PP1002301	27
6	PP1002302	28
7	PP1002401	28
8	PP1002402	28
9	PP1002403	28
10	PP9100101	51
11	PP9100201	22
12	PP9100301	54
13	PP9100302	54
14	PP9100401	54
15	PP9100402	54
16	PP9100403	54
17	PP9100404	54
18	PP9100801	34
19	PP9100802	34
20	PP9100901	24
21	PP9100902	24
22	PP9101101	39
23	PP9101102	39
24	PP9101103	39
25	PP9101201	30
26	PP9101202	30
27	PP9101203	30
28	PP9101301	30
29	PP9101302	30
30	PP9101303	30
31	PP9101304	56
32	PP9101306	56
33	PP9101307	56
34	PP9101401	39
35	PP9101501	15
36	PP9101602	29
37	PP9101603	29
38	PP9101901	28
39	PP9102001	32
40	PP9102002	32
41	PP9102101	32
42	PP9102201	39
43	PP9102202	39
44	PP9102203	39
45	PP9102301	32
46	PP9102302	32
47	PP9102305	32
48	PP9102307	32
49	PP9102701	38
50	PP9102702	38

序号 No.	物料号 Part No.	页码 Page
51	PP9102704	38
52	PP9102705	38
53	PP9102801	29
54	PP9102901	23
55	PP9102902	23
56	PP9103001	13
57	PP9103002	13
58	PP9103101	29
59	PP9103201	34
60	PP9103202	58
61	PP9103301	23
62	PP9103302	23
63	PP9103501	43
64	PP9103503	43
65	PP9103602	16
66	PP9103701	39
67	PP9103901	31
68	PP9103902	31
69	PP9104101	22
70	PP9104201	35
71	PP9104202	35
72	PP9104203	58
73	PP9104204	58
74	PP9104301	31
75	PP9104302	31
76	PP9104303	31
77	PP9104305	56
78	PP9104307	56
79	PP9104312	32
80	PP9104315	32
81	PP9104401	33
82	PP9104501	25
83	PP9104601	26
84	PP9104701	23
85	PP9105001	35
86	PP9105501	33
87	PP9105502	57
88	PP9105601	51
89	PP9105701	54
90	PP9105702	52
91	PP9105706	54
92	PP9105901	27
93	PP9105902	27
94	PP9105903	27
95	PP9106301	13
96	PP9106401	51
97	PP9106402	51
98	PP9106601	31
99	PP9106801	43
100	PP9107201	24

附录一—数字索引 Numerical Index

序号 No.	物料号 Part No.	页码 Page
101	PP9107301	22
102	PP9107801	40
103	PP9107901	27
104	PP9108101	25
105	PP9108102	25
106	PP9108301	25
107	PP9108401	30
108	PP9108501	16
109	PP9108502	16
110	PP9108601	52
111	PP9108701	28
112	PP9108702	28
113	PP9108703	55
114	PP9108801	36
115	PP9108802	36
116	PP9108804	58
117	PP9108901	30
118	PP9109001	38
119	PP9109101	23
120	PP9109201	26
121	PP9109301	41
122	PP9109302	41
123	PP9109401	20
124	PP9109402	19
125	PP9109403	19
126	PP9109404	20
127	PP9109501	38
128	PP9109601	56
129	PP9109701	14
130	PP9109703	14
131	PP9109901	27
132	PP9109902	55
133	PP9110001	54
134	PP9110101	25
135	PP9110201	43
136	PP9110204	43
137	PP9110301	44
138	PP9110303	44
139	PP9110401	44
140	PP9110403	44
141	PP9110501	51
142	PP9110601	33
143	PP9110602	56
144	PP9110701	29
145	PP9110702	55
146	PP9110901	13
147	PP9111001	14
148	PP9111002	14
149	PP9111301	26
150	PP9111401	33

序号 No.	物料号 Part No.	页码 Page
151	PP9112801	15
152	PP9112802	15
153	PP9113101	24
154	PP9113102	24
155	PP9113201	54
156	PP9113203	54
157	PP9113205	54
158	PP9113301	14
159	PP9113601	16
160	PP9113801	18
161	PP9113901	35
162	PP9113902	35
163	PP9113903	57
164	PP9114001	15
165	PP9114101	14
166	PP9114102	14
167	PP9114201	41
168	PP9114202	41
169	PP9114601	16
170	PP9114701	40
171	PP9114801	48
172	PP9114901	47
173	PP9115001	48
174	PP9115101	48
175	PP9115201	48
176	PP9115301	47
177	PP9115601	52
178	PP9115602	52
179	PP9116101	35
180	PP9116201	52
181	PP9116301	17
182	PP9116401	34
183	PP9116402	34
184	PP9116403	57
185	PP9116501	36
186	PP9116502	36
187	PP9116701	49
188	PP9116801	49
189	PP9117101	47
190	PP9117201	36
191	PP9117202	54
192	PP9117203	54
193	PP9117204	54
194	PP9117301	44
195	PP9117302	54
196	PP9117303	54
197	PP9117401	40
198	PP9117501	31
199	PP9117502	31
200	PP9117601	26

序号 No.	物料号 Part No.	页码 Page
201	PP9117701	15
202	PP9117801	44
203	PP9117802	44
204	PP9117901	44
205	PP9118001	44
206	PP9118201	46
207	PP9118301	45
208	PP9118401	45
209	PP9118501	21
210	PP9118601	45
211	PP9118602	45
212	PP9118801	41
213	PP9119001	57
214	PP9119002	34
215	PP9119201	46
216	PP9119301	45
217	PP9119302	45
218	PP9119401	45
219	PP9119501	45
220	PP9119601	45
221	PP9119701	45
222	PP9119801	46
223	PP9119901	46
224	PP9120301	24
225	PP9120701	17
226	PP9120801	37
227	PP9120802	37
228	PP9120901	49
229	PP9121001	49
230	PP9121101	49
231	PP9121201	49
232	PP9121301	49
233	PP9121501	18
234	PP9121701	41
235	PP9122001	17
236	PP9122101	37
237	PP9122201	37
238	PP9122301	53
239	PP9122401	21
240	PP9122501	42
241	PP9122601	53
242	PP9122701	46
243	PP9122801	42
244	PP9122802	42
245	PP9123201	50
246	PP9123301	49
247	PP9123302	50
248	PP9123303	49
249	PP9123304	50
250	PP9123501	20

序号 No.	物料号 Part No.	页码 Page
251	PP9123601	19
252	PP9123701	20
253	PP9123801	37
254	PP9123802	37
255	PP9123901	18
256	PP9124001	19
257	PP9124101	17
258	PP9124201	18
259	PP9124401	36
260	PP9124501	50
261	PP9124601	19
262	PP9200301	124
263	PP9200401	70
264	PP9201001	85
265	PP9201601	87
266	PP9202201	68
267	PP9202301	76
268	PP9202901	80
269	PP9203301	68
270	PP9203401	70
271	PP9203901	60
272	PP9203903	60
273	PP9204101	66
274	PP9204201	80
275	PP9204301	79
276	PP9204401	69
277	PP9204501	71
278	PP9204701	72
279	PP9204801	78
280	PP9204802	111
281	PP9204803	111
282	PP9204804	111
283	PP9204901	70
284	PP9205101	72
285	PP9205102	109
286	PP9205103	72
287	PP9205106	109
288	PP9205201	67
289	PP9205301	62
290	PP9205401	77
291	PP9205601	80
292	PP9205602	112
293	PP9205603	112
294	PP9205605	112
295	PP9205701	87
296	PP9206001	84
297	PP9206002	84
298	PP9206101	131
299	PP9206201	69
300	PP9206701	65

附录--数字索引 Numerical Index

序号 No.	物料号 Part No.	页码 Page
301	PP9206901	89
302	PP9207001	101
303	PP9207101	60
304	PP9207102	108
305	PP9207201	85
306	PP9207301	71
307	PP9207403	82
308	PP9207501	87
309	PP9208201	102
310	PP9208501	86
311	PP9208601	76
312	PP9208602	76
313	PP9208802	75
314	PP9208901	75
315	PP9208902	75
316	PP9209002	69
317	PP9209101	86
318	PP9209102	86
319	PP9209202	71
320	PP9209301	101
321	PP9209403	79
322	PP9209406	110
323	PP9209407	79
324	PP9209604	79
325	PP9209606	110
326	PP9209608	110
327	PP9209609	79
328	PP9209702	70
329	PP9209801	72
330	PP9209901	76
331	PP9211301	126
332	PP9212001	87
333	PP9212301	86
334	PP9212501	128
335	PP9212801	98
336	PP9213001	83
337	PP9213701	81
338	PP9213801	67
339	PP9213902	66
340	PP9214202	68
341	PP9214301	72
342	PP9214401	78
343	PP9214601	132
344	PP9214801	99
345	PP9214902	95
346	PP9215101	84
347	PP9215301	78
348	PP9215402	81
349	PP9215501	67
350	PP9215601	99

序号 No.	物料号 Part No.	页码 Page
351	PP9215701	88
352	PP9215901	101
353	PP9216001	75
354	PP9216101	80
355	PP9216201	69
356	PP9216501	61
357	PP9216601	62
358	PP9216701	65
359	PP9216801	65
360	PP9216901	83
361	PP9217101	130
362	PP9217201	109
363	PP9217601	123
364	PP9217701	127
365	PP9217801	125
366	PP9217901	85
367	PP9218001	85
368	PP9218201	68
369	PP9218601	84
370	PP9218701	84
371	PP9218901	83
372	PP9219101	123
373	PP9219201	132
374	PP9219301	132
375	PP9219701	132
376	PP9219801	81
377	PP9220001	84
378	PP9220101	102
379	PP9220301	73
380	PP9220302	108
381	PP9220303	73
382	PP9220305	108
383	PP9220401	74
384	PP9220501	77
385	PP9220601	75
386	PP9220701	74
387	PP9220801	74
388	PP9221001	82
389	PP9221101	128
390	PP9221802	76
391	PP9222101	73
392	PP9222201	73
393	PP9222202	109
394	PP9222401	96
395	PP9222601	82
396	PP9222701	77
397	PP9222901	84
398	PP9222902	84
399	PP9223003	110
400	PP9223101	104

序号 No.	物料号 Part No.	页码 Page
401	PP9223102	107
402	PP9223103	107
403	PP9223201	104
404	PP9223301	84
405	PP9223302	84
406	PP9223401	94
407	PP9223501	94
408	PP9223601	92
409	PP9223701	92
410	PP9223801	94
411	PP9223901	94
412	PP9224001	92
413	PP9224101	93
414	PP9224201	90
415	PP9224301	89
416	PP9224501	88
417	PP9224701	100
418	PP9224901	73
419	PP9225001	91
420	PP9225101	98
421	PP9225201	99
422	PP9225301	84
423	PP9225401	93
424	PP9225501	93
425	PP9225601	93
426	PP9225701	100
427	PP9226001	102
428	PP9226002	102
429	PP9226101	106
430	PP9226102	100
431	PP9226103	106
432	PP9226201	124
433	PP9226401	91
434	PP9226501	106
435	PP9226601	124
436	PP9226701	66
437	PP9226801	100
438	PP9226901	103
439	PP9226902	107
440	PP9226903	107
441	PP9227002	71
442	PP9227101	103
443	PP9227102	107
444	PP9227201	103
445	PP9227301	91
446	PP9227401	91
447	PP9227501	101
448	PP9227601	104
449	PP9227801	64
450	PP9228101	106

序号 No.	物料号 Part No.	页码 Page
451	PP9228102	104
452	PP9228201	78
453	PP9228501	123
454	PP9230201	84
455	PP9230301	89
456	PP9230303	95
457	PP9230401	105
458	PP9230501	130
459	PP9230601	131
460	PP9230701	129
461	PP9230801	125
462	PP9231101	133
463	PP9231201	133
464	PP9231301	90
465	PP9231401	128
466	PP9231501	128
467	PP9233001	127
468	PP9233101	77
469	PP9233201	89
470	PP9233801	99
471	PP9234501	92
472	PP9234601	127
473	PP9234801	126
474	PP9234901	129
475	PP9235001	126
476	PP9235301	105
477	PP9235401	88
478	PP9235501	96
479	PP9235601	97
480	PP9235702	125
481	PP9236001	96
482	PP9236101	63
483	PP9236301	98
484	PP9236401	90
485	PP9236501	64
486	PP9236502	64
487	PP9236701	61
488	PP9236801	67
489	PP9236901	63
490	PP9237001	63
491	PP9237101	64
492	PP9237201	61
493	PP9237501	20
494	PP9237701	82
495	PP9237801	105
496	PP9238301	97
497	PP9238401	133
498	PP9238901	135
499	PP9239001	135
500	PP9239101	134

附录一—数字索引 Numerical Index

序号 No.	物料号 Part No.	页码 Page
501	PP9239201	134
502	PP9239301	133
503	PP9239401	135
504	PP9239601	126
505	PP9239801	129
506	PP9240001	130
507	PP9240201	79
508	PP9240701	63
509	PP9240801	97
510	PP9240901	131
511	PP9241001	124
512	PP9241701	62
513	PP9241801	64
514	PP9241901	111
515	PP9242101	129
516	PP9242301	130
517	PP9243002	88
518	PP9243101	127
519	PP9243901	109
520	PP9244201	136
521	PP9244901	66
522	PP9244902	66
523	PP9245001	102
524	PP9245501	103
525	PP9246101	105
526	PP9246301	134
527	PP9246501	86
528	PP9246601	90
529	PP9246701	60
530	PP9246801	61
531	PP9246901	65
532	PP9247001	81
533	PP9247101	62
534	PP9247201	74
535	PP9247301	97
536	PP9247601	135
537	PP9247701	98
538	PP9303701	142
539	PP9307101	115
540	PP9307201	115
541	PP9310601	142
542	PP9311101	116
543	PP9311801	115
544	PP9312101	142
545	PP9312801	114
546	PP9315001	116
547	PP9315201	116
548	PP9315401	117
549	PP9315601	117
550	PP9315801	118

序号 No.	物料号 Part No.	页码 Page
551	PP9315901	118
552	PP9318301	139
553	PP9318401	139
554	PP9318901	139
555	PP9319301	139
556	PP9319401	138
557	PP9319501	138
558	PP9319601	139
559	PP9319701	139
560	PP9332201	118
561	PP9332501	117
562	PP9428001	136
563	PP9428501	131
564	PP9430401	134
565	PP9431201	142
566	PP9431301	142
567	PP9431501	143
568	PP9432001	141
569	PP9432801	141
570	PP9441201	121
571	PP9441401	121
572	PP9443101	145
573	PP9443401	143
574	PP9443501	143
575	PP9443601	143
576	PP9445301	145
577	PP9446602	145
578	PP9451501	145
579	PP9451801	142
580	PP9453001	145
581	PP9454201	145
582	PP9454501	121
583	PP9455501	121
584	PP9455601	121
585	PP9455801	121
586	PP9457801	125
587	PP9458201	136
588	PP9458701	120
589	PP9458801	120



World-class supplier of plastic parts for automotive appliances

全球一流的汽车电器塑料件供应商

青岛震坤行贸易有限公司
电话：0532-85081293
www.zhenkunhang.com